

LEI Nº 1.660/2017

Estima a Receita e Fixa a Despesa sobre a Lei Orçamentária para o exercício de 2018 e dá outras providências.

O PREFEITO DO MUNICÍPIO DE ALIANÇA, ESTADO DE PERNAMBUCO, NO USO DAS ATRIBUIÇÕES CONFERIDAS PELA LEI ORGÂNICA MUNICIPAL, CONSOANTE DISPOSIÇÕES CONTIDAS NO § 1º DO ART. 124, DA CONSTITUIÇÃO DO ESTADO DE PERNAMBUCO, DO ART. 165, § 2.º, DA CONSTITUIÇÃO FEDERAL E DO ART. 4.º, DA LEI COMPLEMENTAR N.º 101, DE 04 DE MAIO DE 2000, FAZ SABER QUE A CÂMARA DE VEREADORES APROVOU E EU SANCIONO A SEGUINTE LEI:

Art. 1º – A Presente Lei estima a Receita em R\$ 76.720.011,47 (Setenta e seis milhões, setecentos e vinte mil, onze reais e quarenta e sete centavos) e fixa a Despesa em igual valor, do Município de Aliança para o Exercício de 2018, compreendendo:

ORÇAMENTO GERAL 2017	
	Em R\$ 1,00
I – GERAL	
RECEITAS	76.720.011,47
DESPEASAS	76.720.011,47
II - FISCAL	
RECEITAS	49.054.506,62
DESPEASAS	49.054.506,62
III - SEGURIDADE SOCIAL	
RECEITAS	27.665.504,85
DESPEASAS	27.665.504,85

I – O Orçamento Fiscal referente aos Poderes Municipais, seus órgãos e entidades da Administração Direta, inclusive Fundos e Fundação instituída pelo Poder Público;

II – O Orçamento da Seguridade Social, abrangendo todas as entidades e órgãos a ela vinculadas;

Art. 2º – Ficam estimadas as Receitas e fixadas as Despesas, respeitadas as fontes de recursos estabelecidas e indicam compatibilidade e adequação as Leis de Diretrizes Orçamentárias e PPA vigente.

Art. 3º – A Receita total estimada no mesmo valor da Despesa Total em R\$76.720.011,47 (Setenta e seis milhões, setecentos e vinte mil, onze reais e quarenta e sete centavos) sendo R\$49.054.506,62 (Quarenta e nove milhões, cinquenta e quatro mil, quinhentos e seis reais e sessenta e dois centavos) do Tesouro Municipal e R\$27.665.504,85 (Vinte e sete milhões, seiscentos e sessenta e cinco mil, quinhentos e quatro reais e oitenta e cinco centavos) de outras fontes das entidades da Administração Indireta, inclusive Fundação instituída pelo Poder Público Municipal, bem como aos recursos vinculados no âmbito dos Poderes Estadual e Federal.

Art. 4º – A Receita será realizada mediante arrecadação dos Tributos e de outras Receitas Correntes e de Capital na forma da legislação em vigor, de acordo com o seguinte sumário Geral:

I - ORÇAMENTO FISCAL E DA SEGURIDADE SOCIAL	
RECEITA CORRENTES	
Receita Tributária	1.849.445,62
Receita de Contribuições	4.950.338,92
Receita Patrimonial	229.777,63
Receita de Serviços	0,00
Transferências Correntes	55.258.948,86
Outras Receitas Correntes	1.835.115,30
Receitas de Contribuições – Intra-Orçamentária	6.465.012,98
Outras Receitas Correntes	0.00
Dedução das Receitas para Formação do FUNDEB	-6.320.670,85
RECEITA DE CAPITAL	
Alienação de Bens	178.583,66
Transferências de Capital	5.952.788,50
TOTAL GERAL DA RECEITA PREVISTA	76.720.011,47

Art. 5º – A Despesa será realizada segundo a discriminação estabelecida pelas Portarias estabelecidas pela Secretaria do Tesouro Nacional – STN:

I - ORÇAMENTO FISCAL E DA SEGURIDADE SOCIAL	
1. DESPESAS	
2.1 COM RECURSOS DO TESOURO e Outras Fontes	
01 – Legislativa	2.710.330,49
02 – Essencial a Justiça	63.772,48
04 - Administração	5.333.097,52

06 – Segurança Pública	98.350,44
08 – Assistência Social	3.533.515,53
09 – Previdência Social	11.079.899,38
10 - Saúde	13.052.089,94
11 – Trabalho	25.881,70
12 – Educação	28.006.340,16
13 – Cultura	1.119.579,79
14 – Direitos da Cidadania	31.058,03
15 – Urbanismo	7.297.045,79
16 – Habitação	496.928,44
18–Gestão Ambiental	773.262,07
20 – Agricultura	532.541,67
23 – Comercio e Serviços	113.879,45
26 – Transporte	330.932,95
27 – Desporto e Lazer	289.874,93
28 – Encargos Especiais	1.039.408,65
99 – Reserva de Contingência	802.222,06
SUB TOTAL	76.720.011,47

I - ORCAMENTO FISCAL E DA SEGURIDADE SOCIAL	
1. DESPESAS POR CATEGORIAS ECONOMICAS	
3.1 DESPESAS CORRENTES	64.623.336,80
Pessoal e Encargos Sociais	47.648.912,45
Juros e Encargos da Dívida	43.481,24
Outras Despesas Correntes	16.930.943,11
3.2 – DESPESAS DE CAPITAL	11.294.452,61
Investimentos	10.231.750,46
Amortização da Dívida	1.062.702,15
3.3 - RESERVA DE CONTINGENCIA	802.222,06
Reserva de Contingência – Administração Direta	802.222,06
Reserva de Contingência – RPPS	0,00
SUB TOTAL	
TOTAL GERAL ORCAMENTO FISCAL e DA SEGURIDADE	76.720.011,47
TOTAL GERAL DA DESPESA FIXADA	76.720.011,47

Art. 6º. – O Poder Executivo, no interesse da Administração poderá designar como Unidades Gestoras de Créditos Orçamentários, unidades orçamentárias subordinadas ao mesmo órgão, com as atribuições de movimentar dotações atribuídas

II – não serão considerados, para efeito do Inciso I, a inclusão de dotação de dotação orçamentária já existente mesmo que em fonte de recursos não prevista, excepcionalmente regulamentado por portaria do Secretário Municipal da Fazenda.

III – a inclusão ou alteração de grupo de despesa em projeto, atividades ou operação especial, contemplados na Lei Orçamentária e em créditos adicionais será feita mediante a abertura de crédito adicional suplementares, respeitados os objetivos dos programas aos quais se vinculam;

Art. 11 – O Orçamento Anual, objetivo da presente lei corresponde ao Orçamento Fiscal e Orçamento de Seguridade Social, estabelecidos na legislação vigente.

Art. 12 – Esta Lei entrará em vigor na data de sua publicação, com seus efeitos jurídicos a partir de 01 de Janeiro de 2017.

Art. 13 – Ficam revogadas, expressamente, todas as disposições em contrário.

Gabinete do Prefeito, 20 de novembro de 2017



XISTO LOURENÇO DE FREITAS NETO
PREFEITO

as unidades orçamentárias, atendendo as disposições do artigo 14, Parágrafo Único e do artigo 66 da Lei Federal n. 4.320/64 de 17 de Março de 1964.

Art. 7º – Fica o Poder Executivo autorizado, nos termos do Parágrafo 8. do artigo 165 da Constituição Federal, a:

I – Abrir Créditos Suplementares, no decorrer do Exercício de 2017, até o limite do art. 18 da Lei de Diretrizes Orçamentárias em relação a Despesa Geral Fixada na presente Lei, para atender as Despesas cujas dotações se verificarem insuficientes;

II – realizar operações de créditos por antecipação da receita para atender a insuficiências de caixa.

III – Proceder remanejamento de dotações que tenham fontes de recursos compatíveis para adequação do cronograma orçamentário e financeiro.

Art. 8º – O Quadro de Detalhamento da Despesa por elemento, será publicado, através de Decreto do Poder Executivo, imediatamente após a publicação da Presente Lei, inclusive com indicação clara das fontes de recursos para execução orçamentária.

Parágrafo Único – A Discriminação da Despesa de que trata o caput deste artigo será feita em cada projeto, atividade, ou operações especiais com a demonstração, por fontes de recursos, das categorias econômicas, grupos de despesa, modalidades de aplicação e elementos de despesa, estes últimos poderão ser alterados por acréscimo de despesa, ou por sua inclusão em grupo de despesa, mediante registro contábil operacionalizado diretamente em sistema informatizado, não sendo computadas, tais alterações, nos limites legais autorizados para abertura de créditos suplementares, e que será disciplinado por portarias do Secretário da Fazenda do Município.

Art. 9º – Excluem-se dos limites definidos no caput do art. 7.º, os créditos suplementares decorrentes de operações de credito, e aquelas indicadas ao grupo de pessoal e encargos sociais, bem como aquelas previsões do art. 22 da Lei de Diretrizes Orçamentárias.

Art. 10 – Para efeito das alterações orçamentárias através de créditos adicionais, observar-se o seguinte:

I – só será considerado credito adicional especial a inclusão de novos projetos, atividades ou operações especiais nos programas respectivos, desde que haja autorização legislativa específica para sua abertura;



PREFEITURA MUNICIPAL DE ALLIANÇA

RUA DOMINGOS BRAGA, S/N - CNPJ:10164028/0001-18
Orçamento Programa - Exercício de 2018

DEMONSTRATIVO DA RECEITA E DESPESA SEGUNDO AS CATEGORIAS ECONOMICAS
(Incl. §1º, Art.2º)

Anexo 01

Página 1

Lei: 1590, Data: 23/11/2013

RECEITA	R\$	R\$
RECEITAS CORRENTES		
IMPOSTOS, TAXAS E CONTRIBUIÇÕES DE MELHORIA	1.849.445,62	
CONTRIBUIÇÕES	4.950.338,92	
RECEITA PATRIMONIAL	229.777,63	
TRANSFERÊNCIAS CORRENTES	61.579.619,71	
OUTRAS RECEITAS CORRENTES	1.835.115,30	
CONTRIBUIÇÕES (INTRA)	6.465.012,98	
(R) DEDUÇÕES DO FUNDEB	-6.320.670,85	
SUB TOTAL		70.588.639,31
TOTAL		70.588.639,31
SUPERAVIT DO ORÇAMENTO CORRENTE		5.965.302,51
RECEITAS DE CAPITAL		
ALIENAÇÃO DE BENS	178.583,66	
TRANSFERÊNCIAS DE CAPITAL	5.952.788,50	
SUB TOTAL		6.131.372,16
TOTAL		12.096.674,67
RESUMO		
RECEITAS CORRENTES	70.444.297,18	
RECEITAS DE CAPITAL	6.131.372,16	
RECEITAS CORRENTES (INTRA)	6.465.012,98	
RECEITAS DE CAPITAL (INTRA)		
(R) DEDUÇÕES DA RECEITA	-6.320.670,85	
TOTAL DE RECEITAS	76.720.011,47	
TOTAL	76.720.011,47	

DESPESA	R\$	R\$
DESPESAS CORRENTES		
PESSOAL E ENCARGOS SOCIAIS	47.648.912,45	
JUROS E ENCARGOS DA DÍVIDA	43.481,24	
OUTRAS DESPESAS CORRENTES	16.930.943,11	
SUB TOTAL		64.623.336,80
SUPERAVIT DO ORÇAMENTO CORRENTE		5.965.302,51
TOTAL		70.588.639,31
DESPESAS DE CAPITAL		
INVESTIMENTOS	10.231.750,46	
AMORTIZAÇÃO DA DÍVIDA	1.062.702,15	
SUB TOTAL		11.294.452,61
RESERVA DE CONTINGENCIA		802.222,06
TOTAL		12.096.674,67
RESUMO		
DESPESAS CORRENTES	64.623.336,80	
DESPESAS DE CAPITAL	11.294.452,61	
RESERVA DE CONTINGÊNCIA	802.222,06	
TOTAL DE DESPESA	76.720.011,47	
TOTAL	76.720.011,47	



PREFEITURA MUNICIPAL DE ALIANÇA

RUA DOMINGOS BRAGA, S/N - CNPJ:10164028/0001-18

Orçamento Programa - Exercício de 2018

DEMONSTRATIVO DA RECEITA E DESPESA SEGUNDO AS CATEGORIAS ECONOMICAS
(Inc. II, §1º, Art.2º)

Anexo 01

Página 2

Lei: 1590, Data: 23/11/2013

**PREFEITURA MUNICIPAL DE ALIANÇA**

RUA DOMINGOS BRAGA, S/N - CNPJ:10164028/0001-18

Anexo 02

Página 1

Orçamento Programa - Exercício de 2018

RECEITAS SEGUNDO AS CATEGORIAS ECONOMICAS

Lei: 1590, Data: 23/11/2013

Código	Especificação	F.R.	Desdobramento	SubCategoria Fonte	Categoria Econômica
1000.00.0.0	RECEITAS CORRENTES	0.000.000			70.444.297,18
1100.00.0.0	IMPOSTOS, TAXAS E CONTRIBUIÇÕES DE MELHORIA	0.000.000		1.849.445,62	
1110.00.0.0	IMPOSTOS	0.000.000		1.654.194,17	
1113.00.0.0	IMPOSTOS SOBRE A RENDA E PROVENTOS DE QUALQUER NATUREZA	0.000.000	594.436,53		
1113.03.0.0	IMPOSTO SOBRE A RENDA - RETIDO NA FONTE	0.000.000	594.436,53		
1113.03.1.0	IMPOSTO SOBRE A RENDA - RETIDO NA FONTE - TRABALHO	0.000.000	119.055,78		
1113.03.1.1	IMPOSTO SOBRE A RENDA - RETIDO NA FONTE - TRABALHO - PRINCIP	0.13.00	119.055,78		
1113.03.4.0	IMPOSTO SOBRE A RENDA - RETIDO NA FONTE - OUTROS RENDIMENTOS	0.000.000	475.380,75		
1113.03.4.1	IMPOSTO SOBRE A RENDA - RETIDO NA FONTE - OUTROS RENDIMENTOS	0.13.00	475.380,75		
1118.00.0.0	IMPOSTOS ESPECÍFICOS DE ESTADOS/DF MUNICÍPIOS	0.000.000	1.059.757,64		
1118.01.0.0	IMPOSTOS SOBRE O PATRIMÔNIO PARA ESTADOS/DF/MUNICÍPIOS	0.000.000	345.423,01		
1118.01.1.0	IMPOSTO SOBRE A PROPRIEDADE PREDIAL E TERRITORIAL URBANA	0.000.000	309.706,28		
1118.01.1.1	IMPOSTO SOBRE A PROPRIEDADE PREDIAL E TERRITORIAL URBANA - P	0.13.00	245.002,06		
1118.01.1.3	IMPOSTO SOBRE A PROPRIEDADE PREDIAL E TERRITORIAL URBANA - D	0.13.00	64.704,22		
1118.01.4.0	IMPOSTO SOBRE TRANSMISSÃO "INTER VIVOS" DE BENS IMÓVEIS E DE	0.000.000	35.716,73		
1118.01.4.1	IMPOSTO SOBRE TRANSMISSÃO "INTER VIVOS" DE BENS IMÓVEIS E DE	0.13.00	35.716,73		
1118.02.0.0	IMPOSTOS SOBRE A PRODUÇÃO, CIRCULAÇÃO DE MERCADORIAS E SERVI	0.000.000	714.334,63		
1118.02.3.0	IMPOSTO SOBRE SERVIÇOS DE QUALQUER NATUREZA	0.000.000	714.334,63		
1118.02.3.1	IMPOSTO SOBRE SERVIÇOS DE QUALQUER NATUREZA - PRINCIPAL	0.13.00	714.334,63		
1120.00.0.0	TAXAS	0.000.000		195.251,45	
1121.00.0.0	TAXAS PELO EXERCÍCIO DO PODER DE POLÍCIA	0.000.000	170.249,75		
1121.01.0.0	TAXAS DE INSPEÇÃO, CONTROLE E FISCALIZAÇÃO	0.000.000	170.249,75		
1121.01.1.0	TAXAS DE INSPEÇÃO, CONTROLE E FISCALIZAÇÃO	0.000.000	170.249,75		
1121.01.1.1	TAXAS DE INSPEÇÃO, CONTROLE E FISCALIZAÇÃO - PRINCIPAL	0.13.00	170.249,75		
1122.00.0.0	TAXAS PELA PRESTAÇÃO DE SERVIÇOS	0.000.000	25.001,70		
1122.01.0.0	TAXAS PELA PRESTAÇÃO DE SERVIÇOS	0.000.000	25.001,70		
1122.01.1.0	TAXAS PELA PRESTAÇÃO DE SERVIÇOS	0.000.000	25.001,70		
1122.01.1.1	TAXAS PELA PRESTAÇÃO DE SERVIÇOS - PRINCIPAL	0.13.00	25.001,70		
1200.00.0.0	CONTRIBUIÇÕES	0.000.000		4.950.338,92	
1210.00.0.0	CONTRIBUIÇÕES SOCIAIS	0.000.000		3.807.403,53	
1210.04.0.0	CONTRIBUIÇÃO PARA O REGIME PRÓPRIO DE PREVIDÊNCIA SOCIAL - R	0.000.000	3.807.403,53		
1210.04.2.0	CONTRIBUIÇÃO DO SERVIDOR ATIVO CIVIL PARA O RPPS	0.000.000	3.807.403,53		
1210.04.2.1	CONTRIBUIÇÃO DO SERVIDOR ATIVO CIVIL PARA O RPPS - PRINCIPAL	0.13.00	3.807.403,53		
1220.00.0.0	CONTRIBUIÇÕES ECONÔMICAS	0.000.000		646.006,96	
1220.99.0.0	OUTRAS CONTRIBUIÇÕES ECONÔMICAS	0.000.000	646.006,96		
1220.99.1.0	OUTRAS CONTRIBUIÇÕES ECONÔMICAS	0.000.000	646.006,96		
1220.99.1.1	OUTRAS CONTRIBUIÇÕES ECONÔMICAS - PRINCIPAL	0.13.00	646.006,96		
1240.00.0.0	CONTRIBUIÇÃO PARA O CUSTEIO DO SERVIÇO DE ILUMINAÇÃO PÚBLICA	0.000.000		496.928,43	
1240.00.0.0	CONTRIBUIÇÃO PARA O CUSTEIO DO SERVIÇO DE ILUMINAÇÃO PÚBLICA	0.000.000	496.928,43		
1240.00.1.0	CONTRIBUIÇÃO PARA O CUSTEIO DO SERVIÇO DE ILUMINAÇÃO PÚBLICA	0.000.000	496.928,43		
1240.00.1.1	CONTRIBUIÇÃO PARA O CUSTEIO DO SERVIÇO DE ILUMINAÇÃO PÚBLICA	0.13.00	496.928,43		
1300.00.0.0	RECEITA PATRIMONIAL	0.000.000		229.777,63	
1310.00.0.0	EXPLORAÇÃO DO PATRIMÔNIO IMOBILIÁRIO DO ESTADO	0.000.000		42.445,97	
1310.01.0.0	ALUGUÉIS, ARRENDAMENTOS, FOROS, LAJUEMIOS, TARIFAS DE OCUPAÇ	0.000.000	23.811,16		
1310.01.1.0	ALUGUÉIS E ARRENDAMENTOS	0.000.000	23.811,16		
1310.01.1.1	ALUGUÉIS E ARRENDAMENTOS - PRINCIPAL	0.13.00	23.811,16		
1310.99.0.0	OUTRAS RECEITAS IMOBILIÁRIAS	0.000.000	18.634,81		
1310.99.1.0	OUTRAS RECEITAS IMOBILIÁRIAS	0.000.000	18.634,81		
1310.99.1.1	OUTRAS RECEITAS IMOBILIÁRIAS - PRINCIPAL	0.13.00	18.634,81		
1320.00.0.0	VALORES MOBILIÁRIOS	0.000.000			

**PREFEITURA MUNICIPAL DE ALIANÇA**

RUA DOMINGOS BRAGA, S/N - CNPJ:10164028/0001-18

Anexo 02

Página 2

Orçamento Programa - Exercício de 2018

RECEITAS SEGUNDO AS CATEGORIAS ECONOMICAS

Lei: 1590, Data: 23/11/2013

Código	Especificação	F.R.	Desdobramento	SubCategoria Fonte	Categoria Econômica
1321.00.0.0	JUROS E CORREÇÕES MONETÁRIAS	0.000.000	187.331,66	187.331,66	
1321.00.1.0	REMUNERAÇÃO DE DEPÓSITOS BANCÁRIOS	0.000.000	187.331,66		
1321.00.1.1	REMUNERAÇÃO DE DEPÓSITOS BANCÁRIOS - PRINCIPAL	0.13.00	187.331,66		
1700.00.0.0	TRANSFERÊNCIAS CORRENTES	0.000.000		61.579.619,71	
1710.00.0.0	TRANSFERÊNCIAS DA UNIÃO E DE SUAS ENTIDADES	0.000.000		34.220.603,77	
1718.00.0.0	TRANSFERÊNCIAS DA UNIÃO - ESPECÍFICA EM	0.000.000	34.220.603,77		
1718.01.0.0	PARTICIPAÇÃO NA RECEITA DA UNIÃO	0.000.000	25.370.784,59		
1718.01.2.0	COTA-PARTE DO FUNDO DE PARTICIPAÇÃO DOS MUNICÍPIOS - COTAME	0.000.000	25.358.879,02		
1718.01.2.1	COTA-PARTE DO FUNDO DE PARTICIPAÇÃO DOS MUNICÍPIOS - COTAME	0.13.00	25.358.879,02		
1718.01.5.0	COTA-PARTE DO IMPOSTO SOBRE A PROPRIEDADE TERRITORIAL RURAL	0.000.000	11.905,57		
1718.01.5.1	COTA-PARTE DO IMPOSTO SOBRE A PROPRIEDADE TERRITORIAL RURAL	0.13.00	11.905,57		
1718.02.0.0	TRANSFERÊNCIA DA COMPENSAÇÃO FINANCEIRA PELA EXPLORAÇÃO DE R	0.000.000	357.167,31		
1718.02.6.0	COTA-PARTE DO FUNDO ESPECIAL DO PETRÓLEO - FEP	0.000.000	357.167,31		
1718.02.6.1	COTA-PARTE DO FUNDO ESPECIAL DO PETRÓLEO - FEP - PRINCIPAL	0.13.00	357.167,31		
1718.03.0.0	TRANSFERÊNCIA DE RECURSOS DO SISTEMA ÚNICO DE SAÚDE - SUS -	0.000.000	4.260.219,24		
1718.03.1.0	TRANSFERÊNCIA DE RECURSOS DO SISTEMA ÚNICO DE SAÚDE - SUS -	0.000.000	4.260.219,24		
1718.03.1.1	TRANSFERÊNCIA DE RECURSOS DO SISTEMA ÚNICO DE SAÚDE - SUS -	0.09.00	4.260.219,24		
1718.04.0.0	TRANSFERÊNCIAS DE RECURSOS DO FUNDO NACIONAL DE ASSISTÊNCIA	0.000.000	1.220.321,64		
1718.04.1.0	TRANSFERÊNCIAS DE RECURSOS DO FUNDO NACIONAL DE ASSISTÊNCIA	0.000.000	1.220.321,64		
1718.04.1.1	TRANSFERÊNCIAS DE RECURSOS DO FUNDO NACIONAL DE ASSISTÊNCIA	0.16.00	1.220.321,64		
1718.05.0.0	TRANSFERÊNCIAS DE RECURSOS DO FUNDO NACIONAL DO DESENVOLVIME	0.000.000	2.083.475,99		
1718.05.1.0	TRANSFERÊNCIAS DO SALÁRIO-EDUCAÇÃO	0.000.000	1.114.362,01		
1718.05.1.1	TRANSFERÊNCIAS DO SALÁRIO-EDUCAÇÃO - PRINCIPAL	0.21.00	1.114.362,01		
1718.05.2.0	TRANSFERÊNCIAS DIRETAS DO FNDE REFERENTES AO PROGRAMA DINHEI	0.000.000	15.529,02		
1718.05.2.1	TRANSFERÊNCIAS DIRETAS DO FNDE REFERENTES AO PROGRAMA DINHEI	0.22.00	15.529,02		
1718.05.3.0	TRANSFERÊNCIAS DIRETAS DO FNDE REFERENTES AO PROGRAMA NACION	0.000.000	535.750,97		
1718.05.3.1	TRANSFERÊNCIAS DIRETAS DO FNDE REFERENTES AO PROGRAMA NACION	0.23.00	535.750,97		
1718.05.4.0	TRANSFERÊNCIAS DIRETAS DO FNDE REFERENTES AO PROGRAMA NACION	0.000.000	417.833,99		
1718.05.4.1	TRANSFERÊNCIAS DIRETAS DO FNDE REFERENTES AO PROGRAMA NACION	0.24.00	417.833,99		
1718.06.0.0	TRANSFERÊNCIA FINANCEIRA DO ICMS - DESONERAÇÃO - L.C. Nº 87/	0.000.000	17.858,37		
1718.06.1.0	TRANSFERÊNCIA FINANCEIRA DO ICMS - DESONERAÇÃO - L.C. Nº 87/	0.000.000	17.858,37		
1718.06.1.1	TRANSFERÊNCIA FINANCEIRA DO ICMS - DESONERAÇÃO - L.C. Nº 87/	0.13.00	17.858,37		
1718.99.0.0	OUTRAS TRANSFERÊNCIAS DA UNIÃO	0.000.000	910.776,63		
1718.99.1.0	OUTRAS TRANSFERÊNCIAS DA UNIÃO	0.000.000	910.776,63		
1718.99.1.1	OUTRAS TRANSFERÊNCIAS DA UNIÃO - PRINCIPAL	0.28.00	910.776,63		
1720.00.0.0	TRANSFERÊNCIAS DOS ESTADOS E DO DISTRITO FEDERAL E DE SUAS E	0.000.000		6.643.311,97	
1728.00.0.0	TRANSFERÊNCIAS DOS ESTADOS - ESPECÍFICA EM	0.000.000	6.643.311,97		
1728.01.0.0	PARTICIPAÇÃO NA RECEITA DOS ESTADOS	0.000.000	6.643.311,97		
1728.01.1.0	COTA-PARTE DO ICMS	0.000.000	5.309.887,35		
1728.01.1.1	COTA-PARTE DO ICMS - PRINCIPAL	0.13.00	5.309.887,35		
1728.01.2.0	COTA-PARTE DO IPVA	0.000.000	892.918,28		
1728.01.2.1	COTA-PARTE DO IPVA - PRINCIPAL	0.13.00	892.918,28		
1728.01.3.0	COTA-PARTE DO IPI - MUNICÍPIOS	0.000.000	11.905,57		
1728.01.3.1	COTA-PARTE DO IPI - MUNICÍPIOS - PRINCIPAL	0.13.00	11.905,57		
1728.01.4.0	COTA-PARTE DA CONTRIBUIÇÃO DE INTERVENÇÃO NO DOMÍNIO ECONÔMI	0.000.000	95.244,61		
1728.01.4.1	COTA-PARTE DA CONTRIBUIÇÃO DE INTERVENÇÃO NO DOMÍNIO ECONÔMI	0.13.00	95.244,61		
1728.01.5.0	OUTRAS PARTICIPAÇÕES NA RECEITA DOS ESTADOS				

**PREFEITURA MUNICIPAL DE ALIANÇA**

RUA DOMINGOS BRAGA, S/N - CNPJ:10164028/0001-18

Anexo 02

Página 3

Orçamento Programa - Exercício de 2018

RECEITAS SEGUNDO AS CATEGORIAS ECONOMICAS

Lei: 1590, Data: 23/11/2013

Código	Especificação	F.R.	Desdobramento	SubCategoria Fonte	Categoria Econômica
1728.01.5.1	OUTRAS PARTICIPAÇÕES NA RECEITA DOS ESTADOS - PRINCIPAL	0.000.000 0.13.00	333.356,16 333.356,16		
1750.00.0.0	TRANSFERÊNCIAS DE OUTRAS INSTITUIÇÕES PÚBLICAS	0.000.000		20.715.703,97	
1758.00.0.0	TRANSFERÊNCIAS DE OUTRAS INSTITUIÇÕES PÚBLICAS - ESPECÍFICA	0.000.000	20.715.703,97		
1758.01.0.0	TRANSFERÊNCIAS DE RECURSOS DO FUNDO DE MANUTENÇÃO E DESENVOL	0.000.000	20.715.703,97		
1758.01.1.0	TRANSFERÊNCIAS DE RECURSOS DO FUNDO DE MANUTENÇÃO E DESENVOL	0.000.000	18.334.588,58		
1758.01.1.1	TRANSFERÊNCIAS DE RECURSOS DO FUNDO DE MANUTENÇÃO E DESENVOL	0.05.00	18.334.588,58		
1758.01.2.0	TRANSFERÊNCIAS DE RECURSOS DA COMPLEMENTAÇÃO DA UNIÃO AO FUN	0.000.000	2.381.115,39		
1758.01.2.1	TRANSFERÊNCIAS DE RECURSOS DA COMPLEMENTAÇÃO DA UNIÃO AO FUN	0.05.00	2.381.115,39		
1900.00.0.0	OUTRAS RECEITAS CORRENTES	0.000.000		1.835.115,30	
1920.00.0.0	INDENIZAÇÕES, RESTITUIÇÕES E RESSARCIMENTOS	0.000.000		1.835.115,30	
1922.00.0.0	RESTITUIÇÕES	0.000.000	1.835.115,30		
1922.99.0.0	OUTRAS RESTITUIÇÕES	0.000.000	1.835.115,30		
1922.99.1.0	OUTRAS RESTITUIÇÕES	0.000.000	1.835.115,30		
1922.99.1.1	OUTRAS RESTITUIÇÕES - PRINCIPAL	0.13.00	1.835.115,30		
2000.00.0.0	RECEITAS DE CAPITAL	0.000.000			6.131.372,16
2200.00.0.0	ALIENAÇÃO DE BENS	0.000.000		178.583,66	
2210.00.0.0	ALIENAÇÃO DE BENS MÓVEIS	0.000.000		119.055,78	
2213.00.0.0	ALIENAÇÃO DE BENS MÓVEIS E SEMOVENTES	0.000.000	119.055,78		
2213.00.1.0	ALIENAÇÃO DE BENS MÓVEIS E SEMOVENTES	0.000.000	119.055,78		
2213.00.1.1	ALIENAÇÃO DE BENS MÓVEIS E SEMOVENTES - PRINCIPAL	0.13.00	119.055,78		
2220.00.0.0	ALIENAÇÃO DE BENS IMÓVEIS	0.000.000		59.527,88	
2220.00.0.0	ALIENAÇÃO DE BENS IMÓVEIS	0.000.000	59.527,88		
2220.00.1.0	ALIENAÇÃO DE BENS IMÓVEIS	0.000.000	59.527,88		
2220.00.1.1	ALIENAÇÃO DE BENS IMÓVEIS - PRINCIPAL	0.20.00	59.527,88		
2400.00.0.0	TRANSFERÊNCIAS DE CAPITAL	0.000.000		5.952.788,50	
2410.00.0.0	TRANSFERÊNCIAS DA UNIÃO E DE SUAS ENTIDADES	0.000.000		5.297.981,77	
2418.00.0.0	TRANSFERÊNCIAS DA UNIÃO	0.000.000	5.297.981,77		
2418.10.0.0	TRANSFERÊNCIA DE CONVÊNIO DA UNIÃO E DE SUAS ENTIDADES	0.000.000	5.297.981,77		
2418.10.9.0	OUTRAS TRANSFERÊNCIAS DE CONVÊNIO DA UNIÃO	0.000.000	5.297.981,77		
2418.10.9.1	OUTRAS TRANSFERÊNCIAS DE CONVÊNIO DA UNIÃO - PRINCIPAL	0.13.00	5.297.981,77		
2420.00.0.0	TRANSFERÊNCIAS DOS ESTADOS E DO DISTRITO FEDERAL E DE SUAS E	0.000.000		654.806,73	
2428.00.0.0	TRANSFERÊNCIAS DOS ESTADOS, DISTRITO FEDERAL, E DE SUAS ENTI	0.000.000	654.806,73		
2428.99.0.0	OUTRAS TRANSFERÊNCIAS DOS ESTADOS	0.000.000	654.806,73		
2428.99.1.0	OUTRAS TRANSFERÊNCIAS DOS ESTADOS	0.000.000	654.806,73		
2428.99.1.1	OUTRAS TRANSFERÊNCIAS DOS ESTADOS - PRINCIPAL	0.13.00	654.806,73		
9000.00.0.0	(R) DEDUÇÕES DA RECEITA	0.000.000			-6.320.670,85
9500.00.0.0	(R) DEDUÇÕES DO FUNDEB	0.000.000		-6.320.670,85	
9510.00.0.0	(R) DEDUÇÕES DO FUNDEB	0.000.000	-6.320.670,85		
9510.00.0.0	(R) DEDUÇÕES DO FUNDEB	0.000.000	-6.320.670,85		
9510.00.0.0	(R) DEDUÇÕES DO FUNDEB	0.13.00	-6.320.670,85		
Total das Receitas (exceto Intra-Orçamentárias)					70.254.998,49

7000.00.0.0	RECEITAS CORRENTES (INTRA)	0.000.000			6.465.012,98
7200.00.0.0	CONTRIBUIÇÕES (INTRA)	0.000.000		6.465.012,98	
7210.00.0.0	CONTRIBUIÇÕES SOCIAIS (INTRA)	0.000.000		6.465.012,98	
7210.04.0.0	CONTRIBUIÇÃO PARA O REGIME PRÓPRIO DE PREVIC	0.000.000	5.533.272,17		
7210.04.1.0	CONTRIBUIÇÃO PATRONAL DE SERVIDOR ATIVO CIVIL	0.000.000	5.533.272,17		
7210.04.1.1	CONTRIBUIÇÃO PATRONAL DE SERVIDOR ATIVO CIVIL	0.12.00	5.533.272,17		

**PREFEITURA MUNICIPAL DE ALIANÇA**

RUA DOMINGOS BRAGA, S/N - CNPJ:10164028/0001-18

Anexo 02

Página 4

Orçamento Programa - Exercício de 2018

RECEITAS SEGUNDO AS CATEGORIAS ECONOMICAS

Lei: 1590, Data: 23/11/2013

Código	Especificação	F.R.	Desdobramento	SubCategoria Fonte	Categoria Econômica
7218.00.0.0	CONTRIBUIÇÕES SOCIAIS ESPECIFICAS DE ESTADOS	0.000.000	931.740,81		
7218.01.0.0	CONTRIBUIÇÕES PARA O REGIME PRÓPRIO DE PREVI	0.000.000	931.740,81		
7218.01.0.0	CONTRIBUIÇÕES PARA O REGIME PRÓPRIO DE PREVI	0.000.000	931.740,81		
7218.01.0.0	CONTRIBUIÇÕES PARA O REGIME PRÓPRIO DE PREVI	0.12.00	931.740,81		
Total das Receitas (Intra-Orçamentárias)					6.465.012,98

Total Geral das Receitas					76.720.011,47
---------------------------------	--	--	--	--	----------------------

**PREFEITURA MUNICIPAL DE ALIANÇA**

RUA DOMINGOS BRAGA, S/N - CNPJ:10164028/0001-18

Orçamento Programa - Exercício de 2018

Anexo 02

Página 1

LeiData

NATUREZA DA DESPESA - CONSOLIDAÇÃO GERAL

Código	Especificação	Elemento	Modalidade	Grupo	Categoria Econômica
30.00.00	DESPESAS CORRENTES				64.623.336,80
31.00.00	PESSOAL E ENCARGOS SOCIAIS			47.648.912,45	
31.90.00	APLICAÇÕES DIRETAS		44.301.450,21		
31.90.01	APOSENTADORIAS, RESERVA REMUNERADA E REFORMAS	8.560.575,74			
31.90.03	PENSÕES	1.264.061,70			
31.90.04	CONTRATAÇÃO POR TEMPO DETERMINADO	6.633.373,01			
31.90.05	OUTROS BENEFÍCIOS PREVIDENCIÁRIOS	559.044,48			
31.90.11	VENCIMENTOS E VANTAGENS FIXAS - PESSOAL CIVIL	25.538.614,89			
31.90.13	OBRIGAÇÕES PATRONAIS	1.649.034,61			
31.90.16	OUTRAS DESPESAS VARIÁVEIS - PESSOAL CIVIL	12.889,09			
31.90.91	SENTENÇAS JUDICIAIS	10.352,68			
31.90.92	DESPESAS DE EXERCÍCIOS ANTERIORES	52.798,65			
31.90.96	RESSARCIMENTO DE DESPESAS DE PESSOAL REQUISITADO	20.705,36			
31.91.00	APLICAÇÕES DIRETAS- INTRA-ORÇAMENTÁRIAS		3.347.462,24		
31.91.13	OBRIGAÇÕES PATRONAIS	3.314.333,68			
31.91.91	SENTENÇAS JUDICIAIS	33.128,56			
2.00.00	JUROS E ENCARGOS DA DÍVIDA			43.481,24	
32.90.00	APLICAÇÕES DIRETAS		43.481,24		
2.90.22	OUTROS ENCARGOS SOBRE A DÍVIDA POR CONTRATO	43.481,24			
33.00.00	OUTRAS DESPESAS CORRENTES			16.930.943,11	
33.71.00	TRANSFERÊNCIA A CONSÓRCIOS PÚBLICOS		10.352,68		
33.71.70	RATEIO PELA PARTICIPAÇÃO EM CONSÓRCIO PÚBLICO	10.352,68			
33.90.00	APLICAÇÕES DIRETAS		16.920.590,43		
33.90.08	OUTROS BENEFÍCIOS ASSISTENCIAIS DO SERVIDOR E DO MILITAR	10.352,68			
33.90.14	DIÁRIAS - PESSOAL CIVIL	293.339,32			
33.90.30	MATERIAL DE CONSUMO	5.855.008,98			
33.90.31	PREMIAÇÕES CULTURAIS, ARTÍSTICAS, CIENTÍFICAS, DESPORTIVAS E	72.468,73			
33.90.32	MATERIAL, BEM OU SERVIÇO PARA DISTRIBUIÇÃO GRATUITA	931.753,34			
33.90.33	PASSAGENS E DESPESAS COM LOCOMOÇÃO	1.195.987,17			
33.90.35	SERVIÇOS DE CONSULTORIA	360.790,75			
33.90.36	OUTROS SERVIÇOS DE TERCEIROS - PESSOA FÍSICA	1.040.773,64			
33.90.39	OUTROS SERVIÇOS DE TERCEIROS - PESSOA JURÍDICA	6.482.544,23			
33.90.41	CONTRIBUIÇÕES	25.881,70			
33.90.47	OBRIGAÇÕES TRIBUTÁRIAS E CONTRIBUTIVAS	219.476,72			
33.90.48	OUTROS AUXÍLIOS FINANCEIROS A PESSOA FÍSICA	324.545,34			
33.90.91	SENTENÇAS JUDICIAIS	10.352,68			
33.90.92	DESPESAS DE EXERCÍCIOS ANTERIORES	43.481,24			
33.90.93	INDENIZAÇÕES E RESTITUIÇÕES	53.833,91			
40.00.00	DESPESAS DE CAPITAL				11.294.452,61
4.00.00	INVESTIMENTOS			10.231.750,46	
4.90.00	APLICAÇÕES DIRETAS		10.231.750,46		
4.90.51	OBRAS E INSTALAÇÕES	8.002.292,31			
4.90.52	EQUIPAMENTOS E MATERIAL PERMANENTE	2.146.636,75			
4.90.61	AQUISIÇÃO DE IMÓVEIS	82.821,40			
5.00.00	AMORTIZAÇÃO DA DÍVIDA			1.062.702,15	
5.90.00	APLICAÇÕES DIRETAS		1.062.702,15		
5.90.71	PRINCIPAL DA DÍVIDA CONTRATUAL RESGATADA	1.062.702,15			
90.00.00	RESERVA DE CONTINGÊNCIA				802.222,06
3.00.00	RESERVA DE CONTINGÊNCIA			802.222,06	
99.99.00	A DEFINIR	802.222,06			
3.99.00	A DEFINIR		802.222,06		



PREFEITURA MUNICIPAL DE ALIANÇA
RUA DOMINGOS BRAGA, S/N - CNPJ:10164028/0001-18

Orçamento Programa - Exercício de 2018
Anexo 02
Página 2
LeiData

NATUREZA DA DESPESA - CONSOLIDAÇÃO GERAL

Código	Especificação	Elemento	Modalidade	Grupo	Categoria Econômica
				TOTAL	76.720.011,47

**PREFEITURA MUNICIPAL DE ALIANÇA**

RUA DOMINGOS BRAGA, S/N - CNPJ:10164028/0001-18

Orçamento Programa - Exercício de 2018

Anexo 06

Página 1

Lei: 1590, Data: 23/11/2013

PROGRAMA DE TRABALHO

(Inc. II, § 2º, Art. 2º)

01 PODER LEGISLATIVO**01 CAMARA MUNICIPAL DE ALIANÇA**

Código	Especificação	Operação Especial	Projetos	Atividades	Total
01	Legislativa		22.775,88	2.687.554,61	2.710.330,49
01	031 Ação Legislativa		22.775,88	2.687.554,61	2.710.330,49
01	031 0001 PROCEDIMENTO LEGISLATIVO		22.775,88	2.687.554,61	2.710.330,49
01.031.0001.1001.0000	MELHORIA DO PREDIO DA CAMARA MUNICIPAL		22.775,88		22.775,88
01.031.0001.2001.0000	MANUTENCAO DAS ATMDADES LEGISLATIVAS			749.906,40	749.906,40
01.031.0001.2002.0000	MANUTENCAO DAS ATMDADES ADMINISTRATIVAS			1.723.347,81	1.723.347,81
01.031.0001.2003.0000	MANUTENCAO DO CONTROLE INTERNO			159.948,86	159.948,86
01.031.0001.2004.0000	AMORTIZACAO DA DIVIDA			54.351,54	54.351,54
TOTAL		0,00	22.775,88	2.687.554,61	2.710.330,49

**PREFEITURA MUNICIPAL DE ALIANÇA**

RUA DOMINGOS BRAGA, S/N - CNPJ:10164028/0001-18

Orçamento Programa - Exercício de 2018

Anexo 06

Página 2

Lei: 1590, Data: 23/11/2013

PROGRAMA DE TRABALHO

(Inc. II, § 2º, Art. 2º)

20 PODER EXECUTIVO					
01 GABINETE DO PREFEITO					
Código	Especificação	Operação Especial	Projetos	Atividades	Total
04	Administração			586.513,42	586.513,42
04	122 Administração Geral			586.513,42	586.513,42
04	122 0002 SUPORTE ADMINISTRATIVO			586.513,42	586.513,42
04.122.0002.2005.0000	MANUTENCAO E DESENVOLVIMENTO DAS ATIVIDADES GABINETE DO PREFEITO			481.951,39	481.951,39
04.122.0002.2006.0000	MANUTENCAO DAS ATIVIDADES DO CONTROLE INTERNO			104.562,03	104.562,03
TOTAL		0,00	0,00	586.513,42	586.513,42

**PREFEITURA MUNICIPAL DE ALIANÇA**

RUA DOMINGOS BRAGA, S/N - CNPJ:10164028/0001-18

Orçamento Programa - Exercício de 2018

Anexo 06

Página 3

PROGRAMA DE TRABALHO

(Inc. II, § 2º, Art. 2º)

Lei: 1590, Data: 23/11/2013

20 PODER EXECUTIVO					
02 SECRETARIA DE GOVERNO					
Código	Especificação	Operação Especial	Projetos	Atividades	Total
04	Administração			858.947,21	858.947,21
04	122 Administração Geral			858.947,21	858.947,21
04	122 0002 SUPORTE ADMINISTRATIVO			858.947,21	858.947,21
04.122.0002.2007.0000	MANUTENCAO DESENVOLVIMENTO DAS ATIVIDADES SECRETARIA DE GOVERNO			858.947,21	858.947,21
TOTAL		0,00	0,00	858.947,21	858.947,21



PROGRAMA DE TRABALHO
(Inc. II, § 2º, Art. 2º)

20 PODER EXECUTIVO

03 SECRETARIA DE ADMINISTRACAO

Código	Especificação	Operação Especial	Projetos	Atividades	Total
04	Administração			2.277.899,33	2.277.899,33
04	122 Administração Geral			2.277.899,33	2.277.899,33
04	122 0002 SUPORTE ADMINISTRATIVO			2.277.899,33	2.277.899,33
04.122.0002.2008.0000	MANUTENCAO E DESENVOLVIMENTO DAS ATIVIDADES DA SEC ADMINISTRACAO			2.148.490,83	2.148.490,83
04.122.0002.2009.0000	MANUTENCAO DA GUARDA MUNICIPAL			41.410,72	41.410,72
04.122.0002.2010.0000	PARTICIPACAO DE CONSORCIO			10.352,68	10.352,68
04.122.0002.2011.0000	MANUTENCAO DO CLUBE MUNICIPAL			36.234,38	36.234,38
04.122.0002.2033.0000	MANUTENCAO DO ARQUIVO			41.410,72	41.410,72
04	128 Formação de Recursos Humanos			31.058,03	31.058,03
04	128 0005 VALORIZACAO DO SERVIDOR PUBLICO			31.058,03	31.058,03
04.128.0005.2012.0000	VALORIZACAO, QUALIFICACAO E CAPACITACAO DE RECURSOS HUMANOS			31.058,03	31.058,03
06	Segurança Pública			36.234,37	36.234,37
06	122 Administração Geral			36.234,37	36.234,37
06	122 0021 ALIANCA MAIS SEGURA			36.234,37	36.234,37
06.122.0021.2013.0000	MANUTENCAO DE CONVENIOS COM POLICIA E JUSTICA ESTADUAL			36.234,37	36.234,37
06	183 Informação e Inteligência			62.116,07	62.116,07
06	183 0021 ALIANCA MAIS SEGURA			62.116,07	62.116,07
06.183.0021.2014.0000	IMPLANTACAO DO SISTEMA DE MONITORAMENTO URBANO			62.116,07	62.116,07
TOTAL		0,00	0,00	2.407.307,80	2.407.307,80

**PREFEITURA MUNICIPAL DE ALIANÇA**

RUA DOMINGOS BRAGA, S/N - CNPJ:10164028/0001-18

Orçamento Programa - Exercício de 2018

Anexo 06

Página 5

Lei: 1590, Data: 23/11/2013

PROGRAMA DE TRABALHO

(Inc. II, § 2º, Art. 2º)

20 PODER EXECUTIVO					
04 SECRETARIA DE FINANÇAS E PLANEJAMENTO					
Código	Especificação	Operação Especial	Projetos	Atividades	Total
04	Administração			1.334.045,79	1.334.045,79
04	123 Administração Financeira			1.334.045,79	1.334.045,79
04	123 0002 SUPORTE ADMINISTRATIVO			1.334.045,79	1.334.045,79
04.123.0002.2015.0000	MANUTENCAO DESENVOLVIMENTO ATIVIDAD SEC DE FINANÇAS E PLANEJAMENTO			1.114.569,07	1.114.569,07
04.123.0002.2016.0000	CONTRIBUICAO PARA O PASEP			219.476,72	219.476,72
28	Encargos Especiais	1.039.408,65			1.039.408,65
28	843 Serviço da Dívida Interna	1.039.408,65			1.039.408,65
28	843 0000 ENCARGOS ESPECIAIS	1.039.408,65			1.039.408,65
28.843.0000.0001.0000	PAGAMENTO DE DIVIDA DE PREVIDENCIA - ALIANCAPREV	621.160,54			621.160,54
28.843.0000.0002.0000	PAGAMENTO DE DIVIDAS PASEP	20.705,35			20.705,35
28.843.0000.0003.0000	PAGAMENTO DIVIDA INSS	248.464,22			248.464,22
28.843.0000.0004.0000	PAGAMENTO PARCELAMENTO DEBITO CELPE	97.315,15			97.315,15
28.843.0000.0005.0000	PAGAMENTO PARCELAMENTO DEBITO COMPESA	20.705,35			20.705,35
28.843.0000.0006.0000	PAGAMENTO DE PRECATORIOS	10.352,68			10.352,68
28.843.0000.0007.0000	PAGAMENTO SENTENÇAS JUDICIAIS	10.352,68			10.352,68
28.843.0000.0008.0000	PAGAMENTO DE ENCARGOS DA DIVIDA PUBLICA	10.352,68			10.352,68
99	Reserva de Contingência	802.222,06			802.222,06
99	999 Reserva de Contingência	802.222,06			802.222,06
99	999 9999 RESERVA DE CONTINGENCIA	802.222,06			802.222,06
99.999.9999.9999.0000	RESERVA DE CONTINGENCIA	802.222,06			802.222,06
TOTAL		1.841.630,71	0,00	1.334.045,79	3.175.676,50

**PREFEITURA MUNICIPAL DE ALIANÇA**

RUA DOMINGOS BRAGA, S/N - CNPJ:10164028/0001-18

Orçamento Programa - Exercício de 2018

Anexo 06

Página 6

Lei: 1590, Data: 23/11/2013

PROGRAMA DE TRABALHO

(Inc. II, § 2º, Art. 2º)

20 PODER EXECUTIVO**05 SECRETARIA DE EDUCACAO**

Código	Especificação	Operação Especial	Projetos	Atividades	Total
12	Educação			581.271,49	581.271,49
12	306 Alimentação e Nutrição			581.271,49	581.271,49
12	306 0017 EDUCACAO FUNDAMENTAL DE QUALIDADE			581.271,49	581.271,49
12.306.0017.2018.0000	MANUTENCAO PROGRAMA DE ALIMENTACAO ESCOLAR			581.271,49	581.271,49
12	361 Ensino Fundamental		1.388.256,75	2.882.949,47	4.271.206,22
12	361 0017 EDUCACAO FUNDAMENTAL DE QUALIDADE		1.388.256,75	2.882.949,47	4.271.206,22
12.361.0017.1002.0000	CONSTRUCAO DE ESCOLA DE ENSINO FUNDAMENTAL		120.333,31		120.333,31
12.361.0017.1003.0000	AMPLIACAO DO ESPACO FISICO DAS ESCOLAS DO ENSINO FUNDAMENTAL		447.675,31		447.675,31
12.361.0017.1004.0000	AQUISICAO DE EQUIPAMENTO PARA ESCOLAS		207.053,51		207.053,51
12.361.0017.1005.0000	AQUISICAO DE VEICULOS INCLUSIVE ONIBUS		312.967,03		312.967,03
12.361.0017.1006.0000	CONSTRUCAO DE QUADRAS ESPORTIVAS NAS ESCOLAS		300.227,59		300.227,59
12.361.0017.2019.0000	MANUTENCAO DO PROGRAMA MAIS EDUCACAO			351.990,97	351.990,97
12.361.0017.2020.0000	MANUTENCAO ATIVIDADE DA SEC DE EDUCACAO			335.487,25	335.487,25
12.361.0017.2021.0000	MANUTENCAO DESENVOLVIMENTO DAS ATIVIDADES ENSINO FUNDAMENTAL			999.995,22	999.995,22
12.361.0017.2022.0000	MANUTENCAO DO PROGRAMA TRANSPORTE ESCOLAR			313.582,54	313.582,54
12.361.0017.2023.0000	MANUTENCAO DE UNIDADES ESCOLARES DO ENSINO BASICO			690.418,49	690.418,49
12.361.0017.2024.0000	AQUISICAO DE KITS PEDAGOGICOS			191.475,00	191.475,00
12	362 Ensino Médio			363.282,24	363.282,24
12	362 0003 APOIO AO ENSINO MEDIO			363.282,24	363.282,24
12.362.0003.2025.0000	MANUTENCAO DAS ATIVIDADES DO ENSINO MEDIO			336.680,01	336.680,01
12.362.0003.2026.0000	MANUTENCAO DO PROGRAMA ALIMENTACAO ESCOLAR - ENS MEDIO			26.602,23	26.602,23
12	364 Ensino Superior			55.965,02	55.965,02
12	364 0008 APOIO AO ESTUDANTE UNIVERSITARIO			55.965,02	55.965,02
12.364.0008.2027.0000	MANUTENCAO DO PROGRAMA CAMINHO DA UNIVERSIDADE			55.965,02	55.965,02
12	365 Educação Infantil		641.865,89	85.782,27	727.648,16
12	365 0016 ALIANCA MAIS CRIANCA NA ESCOLA		641.865,89	85.782,27	727.648,16
12.365.0016.1007.0000	AQUISICAO DE EQUIPAMENTO ESCOLA DE EDUCACAO INFANTIL		207.053,51		207.053,51
12.365.0016.1008.0000	CONSTRUCAO DE CRECHES		434.812,38		434.812,38
12.365.0016.2028.0000	MANUTENCAO E DESENVOLVIMENTO ATIVIDADE ENSINO INFANTIL E CRECHE			85.782,27	85.782,27
12	366 Educação de Jovens e Adultos			93.884,45	93.884,45
12	366 0017 EDUCACAO FUNDAMENTAL DE QUALIDADE			93.884,45	93.884,45
12.366.0017.2029.0000	MANUTENCAO DA EDUCACAO DE JOVENS E ADULTOS			93.884,45	93.884,45
TOTAL		0,00	2.030.122,64	4.063.134,94	6.093.257,58

**PREFEITURA MUNICIPAL DE ALIANÇA**

RUA DOMINGOS BRAGA, S/N - CNPJ:10164028/0001-18

Orçamento Programa - Exercício de 2018

Anexo 06

Página 7

Lei: 1590, Data: 23/11/2013

PROGRAMA DE TRABALHO

(Inc. II, § 2º, Art. 2º)

20 PODER EXECUTIVO					
06 SECRETARIA DE CULTURA, TURISMO E ESPORTES					
Código	Especificação	Operação Especial	Projetos	Atividades	Total
13	Cultura			1.119.579,79	1.119.579,79
13	392 Difusão Cultural			1.119.579,79	1.119.579,79
13	392 0004 CULTURA JUNTO A VOCE			1.119.579,79	1.119.579,79
13.392.0004.2030.0000	MANUTENCAO DESENVOLVIMENTO ATIVIDADE SEC CULTURA TURISMO E ESPORTE			203.367,99	203.367,99
13.392.0004.2031.0000	REALIZACAO DE EVENTOS CULTURAIS			869.624,74	869.624,74
13.392.0004.2032.0000	MANUTENCAO DAS ATIVIDADES DA BIBLIOTECA			46.587,06	46.587,06
20	Agricultura			129.408,46	129.408,46
20	812 Desporto Comunitário			129.408,46	129.408,46
20	812 0013 ESPORTE É VIDA			129.408,46	129.408,46
20.812.0013.2034.0000	REALIZACAO E PARTICIPACAO DE JOGOS E EVENTOS ESPORTIVOS			129.408,46	129.408,46
23	Comércio e Serviços			36.234,37	36.234,37
23	695 Turismo			36.234,37	36.234,37
23	695 0006 DESENVOLVIMENTO ECONÓMICO SUSTENTAVEL			36.234,37	36.234,37
23.695.0006.2035.0000	APOIO A REALIZACAO DE ATIVIDADE E EVENTOS REALIACIONADO TURISMO			36.234,37	36.234,37
27	Desporto e Lazer			20.705,36	20.705,36
27	812 Desporto Comunitário			20.705,36	20.705,36
27	812 0013 ESPORTE É VIDA			20.705,36	20.705,36
27.812.0013.2047.0000	MANUTENCAO DOS ESPACOS ESPORTIVOS			20.705,36	20.705,36
27	813 Lazer			62.116,07	62.116,07
27	813 0013 ESPORTE É VIDA			62.116,07	62.116,07
27.813.0013.2036.0000	REALIZACAO DE EVENTOS RECREATIVOS COMEMORATIVOS E DE LAZER			62.116,07	62.116,07
TOTAL		0,00	0,00	1.368.044,05	1.368.044,05

PROGRAMA DE TRABALHO

(Inc. II, § 2º, Art. 2º)

Lei: 1590, Data: 23/11/2013

20 PODER EXECUTIVO					
09 SECRETARIA DE VIAÇÃO, OBRAS E URBANISMO					
Código	Especificação	Operação Especial	Projetos	Atividades	Total
04	Administração		155.290,13		155.290,13
04	122 Administração Geral		155.290,13		155.290,13
04	122 0002 SUPORTE ADMINISTRATIVO		155.290,13		155.290,13
04.122.0002.1009.0000	CONSTRUCAO DO CENTRO ADMINISTRATIVO		155.290,13		155.290,13
15	Urbanismo			828.762,75	828.762,75
15	122 Administração Geral			828.762,75	828.762,75
15	122 0014 SERVIÇO DE UTILIDADE PÚBLICA			828.762,75	828.762,75
15.122.0014.2041.0000	MANUTENCAO E DESENVOLVIMENTO DAS ATIVIDADES SEC DE OBRAS			828.762,75	828.762,75
15	451 Infra-Estrutura Urbana		1.035.267,53		1.035.267,53
15	451 0014 SERVIÇO DE UTILIDADE PÚBLICA		1.035.267,53		1.035.267,53
15.451.0014.1010.0000	IMPLANTACAO DE GALERIAS DE AGUAS PLUVIAIS		207.053,51		207.053,51
15.451.0014.1011.0000	EXECUCAO DE PAVIMENTACAO E OBRAS COMPLEMENTARES		207.053,50		207.053,50
15.451.0014.1012.0000	CONSTRUCAO DE OBRAS DE ARTE DE ENGENHARIA (URBANA)		103.526,76		103.526,76
15.451.0014.1013.0000	DESAPROPRIACAO DE AREAS		103.526,76		103.526,76
15.451.0014.1014.0000	CONSTRUCAO DE MURO DE ARRIMO E ESCADARIAS		51.763,37		51.763,37
15.451.0014.1015.0000	CALCADAS E OBRAS COMPLEMENTARES		103.526,74		103.526,74
15.451.0014.1016.0000	CONSTRUCAO DE PRACAS		155.290,13		155.290,13
15.451.0014.1017.0000	URBANIZACAO DE RUAS		103.526,76		103.526,76
15	452 Serviços Urbanos		310.580,27		310.580,27
15	452 0010 SERVIÇOS URBANOS EFICIENTES		310.580,27		310.580,27
15.452.0010.1018.0000	MELHORIA EM PREDIOS PUBLICOS		155.290,13		155.290,13
15.452.0010.1019.0000	AMPLIACAO DE PRACAS, PARQUES E JARDINS		155.290,14		155.290,14
15	512 Saneamento Básico Urbano		258.816,89		258.816,89
15	512 0014 SERVIÇO DE UTILIDADE PÚBLICA		258.816,89		258.816,89
15.512.0014.1020.0000	CONSTRUCAO DE MELHORIAS SANITARIAS		155.290,13		155.290,13
15.512.0014.1021.0000	CONSTRUCAO DE REDE DE ESGOTO		103.526,76		103.526,76
16	Habituação		393.401,65	103.526,79	496.928,44
16	482 Habituação Urbana		393.401,65	103.526,79	496.928,44
16	482 0009 ALIANÇA MINHA TERRA		393.401,65	103.526,79	496.928,44
16.482.0009.1022.0000	CONSTRUCAO DE MORADIAS		103.526,74		103.526,74
16.482.0009.1023.0000	INFRA ESTRUTURA EM OBRAS HABITACIONAL		207.053,51		207.053,51
16.482.0009.1024.0000	AQUISICAO DE AREAS DESTINADAS A HABITACAO		82.821,40		82.821,40
16.482.0009.2042.0000	RECUPERACAO DE MORADIAS			51.763,40	51.763,40
16.482.0009.2043.0000	MANUTENCAO FUNDO DE HABITACAO			20.705,36	20.705,36
16.482.0009.2044.0000	ELABORACAO DE ESTUDOS E PROJETOS DE INTERVENCOES URBANAS			31.058,03	31.058,03
18	Gestão Ambiental		155.290,13		155.290,13
18	542 Controle Ambiental		155.290,13		155.290,13

**PREFEITURA MUNICIPAL DE ALIANÇA**

RUA DOMINGOS BRAGA, S/N - CNPJ:10164028/0001-18

Orçamento Programa - Exercício de 2018

Anexo 06

Página 9

PROGRAMA DE TRABALHO

(Inc. II, § 2º, Art. 2º)

Lei: 1590, Data: 23/11/2013

20		PODER EXECUTIVO			
09		SECRETARIA DE VIACAO, OBRAS E URBANISMO			
Código	Especificação	Operação Especial	Projetos	Atividades	Total
18	542 0011 ALIANÇA MAIS BELA		155.290,13		155.290,13
18.542.0011.1025.0000	CONSTRUCAO DE ATERRO SANITARIO		155.290,13		155.290,13
18	544 Recursos Hídricos		310.580,26		310.580,26
18	544 0020 AGUAS DE ALIANÇA		310.580,26		310.580,26
18.544.0020.1028.0000	CONSTRUCAO DE ACUDES E BARREIRAS		103.526,76		103.526,76
18.544.0020.1027.0000	PERFURACAO DE POCOS		51.763,37		51.763,37
18.544.0020.1028.0000	CONSTRUCAO DE SERVICOS DE ABASTECIMENTO D'AGUA		155.290,13		155.290,13
23	Comércio e Serviços			77.645,08	77.645,08
23	695 Turismo			77.645,08	77.645,08
23	695 0006 DESENVOLVIMENTO ECONOMICO SUSTENTAVEL			77.645,08	77.645,08
23.695.0006.2046.0000	APOIO A PROJETOS DE INFRAESTRUTURA TURISTICA			77.645,08	77.645,08
26	Transporte		175.995,50		175.995,50
26	782 Transporte Rodoviário		175.995,50		175.995,50
26	782 0015 TRANSPORTE ESCOLAR COM SEGURANÇA		175.995,50		175.995,50
26.782.0015.1029.0000	CONSTRUCAO E OU AMPLIACAO DE ABRIGO DE PASSAGEIROS		72.468,73		72.468,73
26.782.0015.1030.0000	CONSTRUCAO E OU AMPLIACAO DE ESTRADAS VICINAIS		51.763,40		51.763,40
26.782.0015.1031.0000	CONSTRUCAO DE OBRAS DE ARTE DE ENGENHARIA (ESTRADAS)		51.763,37		51.763,37
27	Desporto e Lazer		207.053,50		207.053,50
27	812 Desporto Comunitário		207.053,50		207.053,50
27	812 0013 ESPORTE É VIDA		207.053,50		207.053,50
27.812.0013.1032.0000	CONSTRUCAO DE QUADRAS ESPORTIVAS		207.053,50		207.053,50
TOTAL		0,00	3.002.275,86	1.009.934,62	4.012.210,48

**PREFEITURA MUNICIPAL DE ALIANÇA**

RUA DOMINGOS BRAGA, S/N - CNPJ:10164028/0001-18

Orçamento Programa - Exercício de 2018

Anexo 06

Página 10

Lei: 1590, Data: 23/11/2013

PROGRAMA DE TRABALHO

(Inc. II, § 2º, Art. 2º)

20 PODER EXECUTIVO**10 SECRETARIA DE SERVICOS PUBLICOS**

Código	Especificação	Operação Especial	Projetos	Atividades	Total
15	Urbanismo			2.858.063,21	2.858.063,21
15	452 Serviços Urbanos			2.858.063,21	2.858.063,21
15	452 0010 SERVICOS URBANOS EFICIENTES			2.858.063,21	2.858.063,21
15.452.0010.2048.0000	MANUTENCAO DE PREDIOS PUBLICOS			103.526,77	103.526,77
15.452.0010.2049.0000	CONSERVACAO DE RUAS E AVENIDAS			51.763,38	51.763,38
15.452.0010.2050.0000	LIMPEZA E CONSERVACAO DE GALERIAS			51.763,38	51.763,38
15.452.0010.2051.0000	MANUTENCAO DE CEMITERIOS			46.069,40	46.069,40
15.452.0010.2052.0000	MANUTENCAO DE PRACAS, PARQUES E JARDINS			32.093,31	32.093,31
15.452.0010.2053.0000	MANUTENCAO DA ROCADA EM TERRENOS BALDIOS			15.529,02	15.529,02
15.452.0010.2054.0000	MANUTENCAO DA ILUMINACAO PUBLICA			554.903,42	554.903,42
15.452.0010.2055.0000	MANUTENCAO DA LIMPEZA PUBLICA			610.807,86	610.807,86
15.452.0010.2056.0000	MANUTENCAO DA PAVIMENTACAO E SERVICOS COMPLEMENTARES			155.290,14	155.290,14
15.452.0010.2057.0000	MANUTENCAO E DESENVOLVIMENTO DAS ATIVIDADES SEC SERVICOS PUBLICOS			1.236.316,53	1.236.316,53
18	Gestão Ambiental			62.116,08	62.116,08
18	542 Controle Ambiental			62.116,08	62.116,08
18	542 0011 ALIANCA MAIS BELA			62.116,08	62.116,08
18.542.0011.2058.0000	MANUTENCAO DE ESPACOS E ATIVIDADES AMBIENTAIS			31.058,04	31.058,04
18.542.0011.2059.0000	MANUTENCAO E REVITALIZACAO DA ARBORIZACAO E AREAS VERDES			31.058,04	31.058,04
18	544 Recursos Hídricos			245.275,60	245.275,60
18	544 0020 AGUAS DE ALIANCA			245.275,60	245.275,60
18.544.0020.2045.0000	MANUTENCAO DOS SERVICOS DE ABASTECIMENTO D'AGUA			245.275,60	245.275,60
26	Transporte			144.937,45	144.937,45
26	782 Transporte Rodoviário			144.937,45	144.937,45
26	782 0015 TRANSPORTE ESCOLAR COM SEGURANÇA			144.937,45	144.937,45
26.782.0015.2060.0000	MANUTENCAO E DESENVOLVIMENTO DE ESTRADAS VICINAIS			144.937,45	144.937,45
TOTAL		0,00	0,00	3.310.392,34	3.310.392,34

**PREFEITURA MUNICIPAL DE ALIANÇA**

RUA DOMINGOS BRAGA, S/N - CNPJ:10164028/0001-18

Orçamento Programa - Exercício de 2018

Anexo 06

Página 11

Lei: 1590, Data: 23/11/2013

PROGRAMA DE TRABALHO

(Inc. II, § 2º, Art. 2º)

20 PODER EXECUTIVO					
11 SECRETARIA DE SERVICOS JURIDICOS					
Código	Especificação	Operação Especial	Projetos	Atividades	Total
02	Judiciária			63.772,48	63.772,48
02	062	Defesa do Interesse Público no Processo Judiciário		63.772,48	63.772,48
02	062	0002 SUPORTE ADMINISTRATIVO		63.772,48	63.772,48
02.062.0002.2061.0000	MANUTENCAO E DESENVOLVIMENTO DAS ATIVIDADES SEC ASSUNTOS JURIDICOS			63.772,48	63.772,48
TOTAL		0,00	0,00	63.772,48	63.772,48



PREFEITURA MUNICIPAL DE ALIANÇA

RUA DOMINGOS BRAGA, S/N - CNPJ:10164028/0001-18

Orçamento Programa - Exercício de 2018

Anexo 06

Página 12

Lei: 1590, Data: 23/11/2013

PROGRAMA DE TRABALHO

(Inc. II, § 2º, Art. 2º)

20 PODER EXECUTIVO					
12 SECRETARIA DE DESENVOLVIMENTO ECONOMICO					
Código	Especificação	Operação Especial	Projetos	Atividades	Total
04	Administração			89.343,61	89.343,61
04	122 Administração Geral			89.343,61	89.343,61
04	122 0006 DESENVOLVIMENTO ECONOMICO SUSTENTAVEL			89.343,61	89.343,61
04.122.0006.2062.0000	MANUTENÇÃO E DESENVOLVIMENTO DAS ATIVIDADES DA SEC DES ECONOMICO			89.343,61	89.343,61
TOTAL		0,00	0,00	89.343,61	89.343,61

**PREFEITURA MUNICIPAL DE ALIANÇA**

RUA DOMINGOS BRAGA, S/N - CNPJ:10164028/0001-18

Orçamento Programa - Exercício de 2018

Anexo 06

Página 13

Lei: 1590, Data: 23/11/2013

PROGRAMA DE TRABALHO

(Inc. II, § 2º, Art. 2º)

20 PODER EXECUTIVO					
13 SECRETARIA DE AGRICULTURA E REFORMA AGRARIA					
Código	Especificação	Operação Especial	Projetos	Atividades	Total
20	Agricultura		97.263,38	305.869,83	403.133,21
20	605 Abastecimento		97.263,38	305.869,83	403.133,21
20	605 0006 DESENVOLVIMENTO ECONOMICO SUSTENTAVEL		97.263,38	305.869,83	403.133,21
20.605.0006.1033.0000	AQUISICAO DE UMA PATRULHA MECANIZADA		97.263,38		97.263,38
20.605.0006.2063.0000	MANUTENCAO DAS ATIVIDADES DA SEC DE AGRICULTURA E REFORMA AGRARIA			181.637,69	181.637,69
20.605.0006.2064.0000	IMPLANTACAO DE HORTA ORGANICA			20.705,36	20.705,36
20.605.0006.2065.0000	PROGRAMA DE APOIO AO MICRO E PEQUENO PRODUTOR RURAL			20.705,36	20.705,36
20.605.0006.2066.0000	ELETRIFICACAO RURAL			31.058,03	31.058,03
20.605.0006.2067.0000	PADRONIZACAO DOS BANCOS DE FEIRA			51.763,39	51.763,39
TOTAL		0,00	97.263,38	305.869,83	403.133,21

**PREFEITURA MUNICIPAL DE ALIANÇA**

RUA DOMINGOS BRAGA, S/N - CNPJ:10164028/0001-18

Orçamento Programa - Exercício de 2018

Anexo 06

Página 14

Lei: 1590, Data: 23/11/2013

PROGRAMA DE TRABALHO

(Inc. II, § 2º, Art. 2º)

20 PODER EXECUTIVO**14 EDUCACAO FUNDEB 60%**

Código	Especificação	Operação Especial	Projetos	Atividades	Total
12	Educação			15.776.735,61	15.776.735,61
12	361 Ensino Fundamental			15.776.735,61	15.776.735,61
12	361 0017 EDUCACAO FUNDAMENTAL DE QUALIDADE			15.776.735,61	15.776.735,61
12.361.0017.2069.0000	MANUTENCAO E DESENVOLVIMENTO DAS ATIVIDADES ENSINO FUNDAMENTAL			15.776.735,61	15.776.735,61
12	365 Educação Infantil			555.586,68	555.586,68
12	365 0016 ALIANCA MAIS CRIANCA NA ESCOLA			555.586,68	555.586,68
12.365.0016.2070.0000	MANUTENCAO E DESENVOLVIMENTO DAS ATIVIDADES EDUCACAO INFANTIL			555.586,68	555.586,68
12	366 Educação de Jovens e Adultos			560.535,28	560.535,28
12	366 0016 ALIANCA MAIS CRIANCA NA ESCOLA			560.535,28	560.535,28
12.366.0016.2068.0000	MANUTENCAO DA EDUCACAO DE JOVENS E ADULTOS			560.535,28	560.535,28
TOTAL		0,00	0,00	16.892.857,57	16.892.857,57

**PREFEITURA MUNICIPAL DE ALIANÇA**

RUA DOMINGOS BRAGA, S/N - CNPJ:10164028/0001-18

Orçamento Programa - Exercício de 2018

Anexo 06

Página 15

PROGRAMA DE TRABALHO

(Inc. II, § 2º, Art. 2º)

Lei: 1590, Data: 23/11/2013

20 PODER EXECUTIVO**15 EDUCACAO FUNDEB 40%**

Código	Especificação	Operação Especial	Projetos	Atividades	Total
12	Educação		390.298,87	2.550.899,30	2.941.198,17
12	361	Ensino Fundamental	390.298,87	2.550.899,30	2.941.198,17
12	361	0014	SERVICO DE UTILIDADE PUBLICA		
12.361.0014.1034.0000	CONSTRUCAO DE ESCOLAS DO ENSINO FUNDAMENTAL		258.816,87		258.816,87
12.361.0014.1034.0000	CONSTRUCAO DE ESCOLAS DO ENSINO FUNDAMENTAL		103.526,76		103.526,76
12.361.0014.1035.0000	AMPLIACAO DOS ESPACOS FISICOS DAS ESCOLAS DO ENSINO FUNDAMENTAL		51.763,37		51.763,37
12.361.0014.1036.0000	AQUISICAO DE EQUIPAMENTOS PARA ESCOLAS		51.763,37		51.763,37
12.361.0014.1037.0000	AQUISICAO DE VEICULOS INCLUSIVE ONIBUS		51.763,37		51.763,37
12	361	0016	ALIANCA MAIS CRIANCA NA ESCOLA		
12.361.0016.1121.0000	CONSTRUCAO DE ESCOLA FUNDAMENTAL EM TEMPO INTEGRAL		131.482,00		131.482,00
12.361.0016.1121.0000	CONSTRUCAO DE ESCOLA FUNDAMENTAL EM TEMPO INTEGRAL		101.140,00		101.140,00
12.361.0016.2135.0000	MANUTENCAO DO PROGRAMA DE EDUCACAO BASICA DO CAMPO		15.171,00		15.171,00
12.361.0016.2136.0000	MANUTENCAO DO PROGRAMA DE MONITORAMENTO E RESULTADOS DA EDUCACAO BASICA		15.171,00		15.171,00
12	361	0017	EDUCACAO FUNDAMENTAL DE QUALIDADE	2.550.899,30	2.550.899,30
12.361.0017.2071.0000	MANUTENCAO E DESENVOLVIMENTO DAS ATIVIDADES DO ENSINO FUNDAMENTAL			2.457.725,21	2.457.725,21
12.361.0017.2072.0000	MANUTENCAO DO TRANSPORTE ESCOLAR			41.410,71	41.410,71
12.361.0017.2073.0000	MANUTENCAO DE UNIDADES ESCOLARES			51.763,38	51.763,38
TOTAL		0,00	390.298,87	2.550.899,30	2.941.198,17

**PREFEITURA MUNICIPAL DE ALIANÇA**

RUA DOMINGOS BRAGA, S/N - CNPJ:10164028/0001-18

Orçamento Programa - Exercício de 2018

Anexo 06

Página 16

PROGRAMA DE TRABALHO

(Inc. II, § 2º, Art. 2º)

Lei: 1590, Data: 23/11/2013

20 PODER EXECUTIVO**16 EDUCACAO RECURSOS FNDE**

Código	Especificação	Operação Especial	Projetos	Atividades	Total
12	Educação			535.750,97	535.750,97
12	306 Alimentação e Nutrição			535.750,97	535.750,97
12	306 0003 APOIO AO ENSINO MEDIO			70.315,38	70.315,38
12.306.0003.2074.0000	MANUTENCAO PROGRAMA ALIMENTACAO ESCOLAR (INFANTIL)			70.315,38	70.315,38
12	306 0016 ALIANCA MAIS CRIANCA NA ESCOLA			81.024,17	81.024,17
12.306.0016.2075.0000	MANUTENCAO PROGRAMA ALIMENTACAO ESCOLAR (EJA)			81.024,17	81.024,17
12	306 0017 EDUCACAO FUNDAMENTAL DE QUALIDADE			384.411,42	384.411,42
12.306.0017.2076.0000	MANUTENCAO PROGRAMA ALIMENTACAO ESCOLAR (FUNDAMENTAL)			384.411,42	384.411,42
12	361 Ensino Fundamental		841.979,09	650.726,78	1.492.705,87
12	361 0017 EDUCACAO FUNDAMENTAL DE QUALIDADE		841.979,09	650.726,78	1.492.705,87
12.361.0017.1038.0000	CONSTRUCAO DE ESCOLAS DO ENSINO FUNDAMENTAL		253.193,43		253.193,43
12.361.0017.1039.0000	AMPLIACAO DO ESPACO FISICO DAS ESCOLAS DO ENSINO FUNDAMENTAL		381.732,14		381.732,14
12.361.0017.1040.0000	AQUISICAO DE EQUIPAMENTOS PARA AS ESCOLAS		103.526,76		103.526,76
12.361.0017.1041.0000	CONSTRUCAO DE QUADRAS ESPORTIVAS NAS ESCOLAS		103.526,76		103.526,76
12.361.0017.2077.0000	MANUTENCAO DO PROGRAMA DINHEIRO DIRETO NA ESCOLA - PDDE			17.896,68	17.896,68
12.361.0017.2078.0000	MANUTENCAO DO PROGRAMA DE TRANSPORTE ESCOLAR			417.833,99	417.833,99
12.361.0017.2079.0000	MANUTENCAO DO PROGRAMA MAIS EDUCACAO			130.675,61	130.675,61
12.361.0017.2080.0000	MANUTENCAO DO ENSINO FUNDAMENTAL			84.320,50	84.320,50
12	365 Educação Infantil		50.570,00		50.570,00
12	365 0016 ALIANCA MAIS CRIANCA NA ESCOLA		50.570,00		50.570,00
12.365.0016.2134.0000	AQUISICAO DE MATERIAL DIDATICO, PARADIDATICO E PEDAGOGICOS		50.570,00		50.570,00
TOTAL		0,00	892.549,09	1.186.477,75	2.079.026,64

**PREFEITURA MUNICIPAL DE ALIANÇA**

RUA DOMINGOS BRAGA, S/N - CNPJ:10164028/0001-18

Orçamento Programa - Exercício de 2018

Anexo 06

Página 17

Lei: 1590, Data: 23/11/2013

PROGRAMA DE TRABALHO

(Inc. II, § 2º, Art. 2º)

30 FUNDOS ESPECIAIS**01 FUNDO MUNICIPAL DE ASSISTENCIA SOCIAL**

Código	Especificação	Operação Especial	Projetos	Atividades	Total
08	Assistência Social			594.713,00	594.713,00
08	122	Administração Geral		594.713,00	594.713,00
08	122	0002 SUPORTE ADMINISTRATIVO		594.713,00	594.713,00
08.122.0002.2039.0000	MANUTENCAO E DESENVOLVIMENTO DAS ATIVIDADES SEC ASSISTENCIA SOCIAL			212.084,93	212.084,93
08.122.0002.2081.0000	MANUTENCAO DO FUNDO DE ASSISTENCIA SOCIAL			282.628,07	282.628,07
08.122.0002.2140.0000	MANUTENCAO DE CURSOS PROFISSIONALIZANTES			30.000,00	30.000,00
08.122.0002.2141.0000	RECUPERACAO DE CASAS POPULARES			70.000,00	70.000,00
08	241	Assistência ao Idoso		36.234,38	36.234,38
08	241	0018 PROTECAO SOCIAL BASICA		36.234,38	36.234,38
08.241.0018.2082.0000	MANUTENCAO E IMPLEMENTACAO DAS ACOES DE PROTECAO SOCIAL BASICA AO IDOSO			20.705,36	20.705,36
08.241.0018.2083.0000	MANUTENCAO DAS ATIVIDADES DO BPC NAS ESCOLAS			15.529,02	15.529,02
08	243	Assistência à Criança e ao Adolescente	325.902,72	151.524,51	477.427,23
08	243	0019 PROTECAO SOCIAL ESPECIAL	325.902,72	151.524,51	477.427,23
08.243.0019.2085.0000	MANUTENCAO DO PETI - AEPETI			32.488,73	32.488,73
08.243.0019.2089.0000	MANUTENCAO DO CREAS			119.055,78	119.055,78
08.243.0019.2130.0000	MAN.DOS SERV.DE CONV.E FORT.DE VINCULOS		325.902,72		325.902,72
08	244	Assistência Comunitária	720.227,60	1.444.703,07	2.164.930,67
08	244	0018 PROTECAO SOCIAL BASICA		207.053,50	207.053,50
08.244.0018.2086.0000	MANUTENCAO PROGRAMA DE VALORIZACAO HUMANA			207.053,50	207.053,50
08	244	0019 PROTECAO SOCIAL ESPECIAL	720.227,60	1.237.649,57	1.957.877,17
08.244.0019.1042.0000	CONSTRUCAO DE CENTROS DE REFERENCIA DA ASSISTENCIA SOCIAL		248.464,22		248.464,22
08.244.0019.1043.0000	AQUISICAO DE EQUIPAMENTOS E VEICULO PARA FUNDO DE ASSISTENCIA SOCIAL		51.763,38		51.763,38
08.244.0019.1122.0000	IMPLANTACAO DE COZINHA COMUNITÁRIA MUNICIPAL		300.000,00		300.000,00
08.244.0019.1123.0000	IMPLANTACAO DE UNIDADES DE ACOLHIMENTO DA PESSOA IDOSA		120.000,00		120.000,00
08.244.0019.2088.0000	MANUTENCAO DO CRAS			279.522,27	279.522,27
08.244.0019.2090.0000	MANUTENCAO E IMPLANTACAO DAS ACOES DE PROTECAO SOCIAL A FAMILIA - IGD/PBF			155.290,15	155.290,15
08.244.0019.2091.0000	PROGRAMA DE PRIMEIRA INFANCIA - CRIANÇA FELIZ			41.410,72	41.410,72
08.244.0019.2092.0000	MANUTENCAO DO PROGRAMA QUALIFICAÇÃO PROFISSIONAL ACESSUAS			121.126,32	121.126,32
08.244.0019.2093.0000	MANUTENCAO DAS ATIVIDADES DE SERVICO ESPECIALIZADO EM ABORDAGEM SOCIAL			15.529,02	15.529,02
08.244.0019.2094.0000	MANUTENCAO DOS PROGRAMAS DE ENFRENTAMENTO A POBREZA			124.232,11	124.232,11
08.244.0019.2095.0000	MANUTENCAO DO PROGRAMA BOLSA FAMILIA - IGD SUAS			258.816,89	258.816,89
08.244.0019.2131.0000	MANUTENCAO DO PROGRAMA DE SEGURANÇA ALIMENTAR E NUTRICIONAL			221.722,09	221.722,09
08.244.0019.2139.0000	MANUTENCAO DAS ATIVIDADES DO PROGRAMA DE LIBERDADE ASSISTIDA			20.000,00	20.000,00
11	Trabalho			25.881,70	25.881,70
11	334	Fomento ao Trabalho		25.881,70	25.881,70

**PREFEITURA MUNICIPAL DE ALIANÇA**

RUA DOMINGOS BRAGA, S/N - CNPJ:10164028/0001-18

Orçamento Programa - Exercício de 2018

Anexo 06

Página 18

Lei: 1590, Data: 23/11/2013

PROGRAMA DE TRABALHO

(Inc. II, § 2º, Art. 2º)

30 FUNDOS ESPECIAIS**01 FUNDO MUNICIPAL DE ASSISTENCIA SOCIAL**

Código	Especificação	Operação Especial	Projetos	Atividades	Total
11 334 0018	PROTECAO SOCIAL BASICA			25.881,70	25.881,70
11.334.0018.2096.0000	APOIO AS ASSOCIACOES E COOPERATIVAS DE TRABALHO			25.881,70	25.881,70
14	Direitos da Cidadania			31.058,03	31.058,03
14 422	Direitos Individuais, Coletivos e Difusos			31.058,03	31.058,03
14 422 0018	PROTECAO SOCIAL BASICA			31.058,03	31.058,03
14.422.0018.2040.0000	MANUTENCAO DAS ATMDADES DOS CONSELHOS			31.058,03	31.058,03
TOTAL		0,00	1.046.130,32	2.284.114,69	3.330.245,01

**PREFEITURA MUNICIPAL DE ALIANÇA**

RUA DOMINGOS BRAGA, S/N - CNPJ:10164028/0001-18

Orçamento Programa - Exercício de 2018

Anexo 06

Página 19

Lei: 1590, Data: 23/11/2013

PROGRAMA DE TRABALHO

(Inc. II, § 2º, Art. 2º)

30 FUNDOS ESPECIAIS**02 FUNDO DA CRIANÇA E DO ADOLESCENTE**

Código	Especificação	Operação Especial	Projetos	Atividades	Total
08	Assistência Social			260.210,25	260.210,25
08	243	Assistência à Criança e ao Adolescente		260.210,25	260.210,25
08	243	0019	PROTECAO SOCIAL ESPECIAL	260.210,25	260.210,25
08.243.0019.2084.0000	MANUTENCAO DO CONSELHO TUTELAR			120.091,05	120.091,05
08.243.0019.2097.0000	MANUTENCAO DAS ATIVIDADES DO FUNDO CRIANCA E DO ADOLESCENTE			62.116,08	62.116,08
08.243.0019.2098.0000	MANUTENCAO IMPLEMENTACAO ACOES PROT SOCIAL BASICA A CRIANCA E ADOLESCENTE			25.881,70	25.881,70
08.243.0019.2099.0000	MOBILIZACAO E REALIZACAO DE EVENTOS			20.705,36	20.705,36
08.243.0019.2100.0000	MANUTENCAO CASA APOIO CRIANCA E ADOLESCENTE SIT RISTCO VULNERALIBIDADE SOCIAL			31.416,06	31.416,06
TOTAL		0,00	0,00	260.210,25	260.210,25



PREFEITURA MUNICIPAL DE ALIANÇA

RUA DOMINGOS BRAGA, S/N - CNPJ:10164028/0001-18

Orçamento Programa - Exercício de 2018

Anexo 06

Página 20

Lei: 1590, Data: 23/11/2013

PROGRAMA DE TRABALHO

(Inc. II, § 2º, Art. 2º)

30 FUNDOS ESPECIAIS

03 ALIANCAPREV

Código	Especificação	Operação Especial	Projetos	Atividades	Total
09	Previdência Social			11.079.899,38	11.079.899,38
09	271	Previdência Básica		11.079.899,38	11.079.899,38
09	271	0007	PREVIDENCIA SOCIAL	11.079.899,38	11.079.899,38
09.271.0007.2101.0000	MANUTENCAO DA ADMINISTRACAO DO FUNDO DE PREVIDENCIA			685.864,78	685.864,78
09.271.0007.2102.0000	PAGAMENTO DE INATIVOS, PENSIONISTAS E OUTROS BENEFICIOS			10.394.034,60	10.394.034,60
TOTAL		0,00	0,00	11.079.899,38	11.079.899,38

**PREFEITURA MUNICIPAL DE ALIANÇA**

RUA DOMINGOS BRAGA, S/N - CNPJ:10164028/0001-18

Orçamento Programa - Exercício de 2018

Anexo 06

Página 21

Lei: 1590, Data: 23/11/2013

PROGRAMA DE TRABALHO

(Inc. II, § 2º, Art. 2º)

30 FUNDOS ESPECIAIS**04 FUNDO MUNICIPAL DE SAUDE - SUS**

Código	Especificação	Operação Especial	Projetos	Atividades	Total
10	Saúde		57.386,80		57.386,80
10	302 Assistência Hospitalar e Ambulatorial		57.386,80		57.386,80
10	302 0012 ALIANÇA RESGATANDO VIDAS		57.386,80		57.386,80
10.302.0012.2133.0000	MANUTENCAO DAS ATIVIDADES DO CAPS MUNICIPAL		57.386,80		57.386,80
TOTAL		0,00	57.386,80	0,00	57.386,80

PROGRAMA DE TRABALHO

(Inc. II, § 2º, Art. 2º)

30 FUNDOS ESPECIAIS
05 FUNDO MUNICIPAL DE SAUDE

Código	Especificação	Operação Especial	Projetos	Atividades	Total
10	Saúde			196.700,86	196.700,86
10	122 Administração Geral			196.700,86	196.700,86
10	122 0012 ALIANÇA RESGATANDO VIDAS			196.700,86	196.700,86
10.122.0012.2037.0000	MANUTENÇÃO DAS ATIVIDADES DA SECRETARIA DE SAUDE			186.348,18	186.348,18
10.122.0012.2038.0000	MANUTENÇÃO DAS ATIVIDADES DO CONSELHO MUNICIPAL DE SAUDE			10.352,68	10.352,68
10	301 Atenção Básica		362.343,64	5.942.740,19	6.305.083,83
10	301 0012 ALIANÇA RESGATANDO VIDAS		362.343,64	5.942.740,19	6.305.083,83
10.301.0012.1044.0000	CONSTRUÇÃO E OU AMPLIAÇÃO DE UNIDADES BÁSICAS DE SAUDE		207.053,51		207.053,51
10.301.0012.1045.0000	AQUISIÇÃO DE EQUIPAMENTOS VEICULOS PARA UNIDADES BÁSICA DE SAUDE		155.290,13		155.290,13
10.301.0012.2103.0000	MANUTENÇÃO DAS ATIVIDADES DA FARMACIA BÁSICA			250.935,07	250.935,07
10.301.0012.2104.0000	MANUTENÇÃO DAS UNIDADES BÁSICAS DE SAUDE			37.269,63	37.269,63
10.301.0012.2105.0000	MANUTENÇÃO DAS AÇÕES DE PREVENÇÃO A SAUDE			18.634,80	18.634,80
10.301.0012.2106.0000	MANUTENÇÃO DA ESTRATÉGIA SAUDE DA FAMILIA			991.118,98	991.118,98
10.301.0012.2111.0000	MANUTENÇÃO DAS ATIVIDADES DA VIGILANCIA SANITARIA			55.152,76	55.152,76
10.301.0012.2115.0000	MANUTENÇÃO DAS ATIVIDADES DA FARMACIA BÁSICA			72.468,73	72.468,73
10.301.0012.2116.0000	MANUTENÇÃO DAS UNIDADES BÁSICAS DE SAUDE			24.846,43	24.846,43
10.301.0012.2117.0000	MANUTENÇÃO DAS AÇÕES DE PREVENÇÃO A SAUDE			20.705,36	20.705,36
10.301.0012.2118.0000	MANUTENÇÃO DA ESTRATÉGIA SAUDE DA FAMILIA			4.264.140,78	4.264.140,78
10.301.0012.2119.0000	MANUTENÇÃO DO FUNDO MUNICIPAL DE SAUDE			129.822,58	129.822,58
10.301.0012.2120.0000	MANUTENÇÃO DA ACADEMIA DA SAUDE			77.645,07	77.645,07
10	302 Assistência Hospitalar e Ambulatorial		207.053,51	6.048.341,09	6.255.394,60
10	302 0012 ALIANÇA RESGATANDO VIDAS		207.053,51	6.048.341,09	6.255.394,60
10.302.0012.1046.0000	AQUISIÇÃO DE EQUIPAMENTOS E VEICULOS		207.053,51		207.053,51
10.302.0012.2108.0000	MANUTENÇÃO DA REDE MUNICIPAL DE SAUDE MEDIA/ALTA COMPLEXIDADE			212.851,00	212.851,00
10.302.0012.2109.0000	MANUTENÇÃO DO SERVIÇO ATENDIMENTO MOVEL DE URGENCIA - SAMU			140.258,03	140.258,03
10.302.0012.2110.0000	MANUTENÇÃO E DESENVOLVIMENTO DAS ATIVIDADES DA UNIDADE MISTA			2.904.474,18	2.904.474,18
10.302.0012.2121.0000	MANUTENÇÃO DA FARMACIA HOSPITALAR			412.783,95	412.783,95
10.302.0012.2122.0000	AMPLIAÇÃO E REFORMA DE POSTOS DE SAUDE E UNIDADE MISTA			103.526,76	103.526,76
10.302.0012.2123.0000	MANUTENÇÃO DA REDE MUNICIPAL DE SAUDE MEDIA/ALTA COMPLEXIDADE			138.587,08	138.587,08
10.302.0012.2124.0000	MANUTENÇÃO DO SERVIÇO DE ATENDIMENTO MOVEL DE URGENCIA - SAMU			180.710,12	180.710,12
10.302.0012.2125.0000	MANUTENÇÃO E DESENVOLVIMENTO DAS ATIVIDADES DA UNIDADE MISTA			1.852.580,27	1.852.580,27
10.302.0012.2126.0000	MANUTENÇÃO DAS ATIVIDADES DE VIGILANCIA SANITARIA			102.569,70	102.569,70
10	304 Vigilância Sanitária			5.279,85	5.279,85
10	304 0012 ALIANÇA RESGATANDO VIDAS			5.279,85	5.279,85
10.304.0012.2111.0000	MANUTENÇÃO DAS ATIVIDADES DA VIGILANCIA SANITARIA			5.279,85	5.279,85



PREFEITURA MUNICIPAL DE ALIANÇA

RUA DOMINGOS BRAGA, S/N - CNPJ:10164028/0001-18

Orçamento Programa - Exercício de 2018

Anexo 06

Página 23

Lei: 1590, Data: 23/11/2013

PROGRAMA DE TRABALHO

(Inc. II, § 2º, Art. 2º)

30 FUNDOS ESPECIAIS					
05 FUNDO MUNICIPAL DE SAUDE					
Código	Especificação	Operação Especial	Projetos	Atividades	Total
10 305	Vigilância Epidemiológica			232.244,00	232.244,00
10 305 0012	ALIANÇA RESGATANDO VIDAS			232.244,00	232.244,00
10.305.0012.2113.0000	MANUTENCAO DAS ATIVIDADES DE EPIDEMIOLOGIA E CONTROLE DOENCAS			61.287,81	61.287,81
10.305.0012.2128.0000	MANUTENCAO DAS ATIVIDADES DE EPIDEMIOLOGIA E CONTROLE DE DOENCAS			170.956,19	170.956,19
TOTAL		0,00	569.397,15	12.425.305,99	12.994.703,14

**PREFEITURA MUNICIPAL DE ALIANÇA**

RUA DOMINGOS BRAGA, S/N - CNPJ:10164028/0001-18

Orçamento Programa - Exercício de 2018

Anexo 06

Página 24

Lei: 1590, Data: 23/11/2013

PROGRAMA DE TRABALHO

(Inc. II, § 2º, Art. 2º)

30 FUNDOS ESPECIAIS					
06 FUNDO MUNICIPAL DE DESENVOLVIMENTO SOCIAL - FEM					
Código	Especificação	Operação Especial	Projetos	Atividades	Total
15	Urbanismo		2.005.555,14		2.005.555,14
15	451 Infra-Estrutura Urbana		2.005.555,14		2.005.555,14
15	451 0006 DESENVOLVIMENTO ECONOMICO SUSTENTAVEL		2.005.555,14		2.005.555,14
15.451.0006.1067.0000	INFRA-ESTRUTURA URBANA		2.005.555,14		2.005.555,14
TOTAL		0,00	2.005.555,14	0,00	2.005.555,14
TOTAL GERAL		1.841.630,71	10.113.755,13	64.764.625,63	76.720.011,47

PREFEITURA MUNICIPAL DE ALIANÇA

RUA DOMINGOS BRAGA, S/N - CNPJ:10164028/0001-18

Orçamento Programa - Exercício de 2018

Anexo 07

Página 1

Lei: 1590, Data: 23/11/2013

**PROGRAMA DE TRABALHO DO GOVERNO
 DEMONSTRATIVO DE FUNÇÕES, SUBFUNÇÕES E PROGRAMAS
 POR PROJETOS, ATIVIDADES E OPERAÇÕES ESPECIAIS**

(Inc. II, § 2º, Art. 2º)

Código	Especificação	Operação Especial	Projetos	Atividades	Total
01	Legislativa	0,00	22.776,88	2.687.554,61	2.710.330,49
01	031 Ação Legislativa	0,00	22.776,88	2.687.554,61	2.710.330,49
01	031 0001 PROCEDIMENTO LEGISLATIVO	0,00	22.776,88	2.687.554,61	2.710.330,49
01.031.0001.1001.0000	MELHORIA DO PREDIO DA CAMARA MUNICIPAL	0,00	22.776,88	0,00	22.776,88
01.031.0001.2001.0000	MANUTENCAO DAS ATIMDADES LEGISLATIVAS	0,00	0,00	749.906,40	749.906,40
01.031.0001.2002.0000	MANUTENCAO DAS ATIMDADES ADMINISTRATIVAS	0,00	0,00	1.723.347,81	1.723.347,81
01.031.0001.2003.0000	MANUTENCAO DO CONTROLE INTERNO	0,00	0,00	159.948,86	159.948,86
01.031.0001.2004.0000	AMORTIZACAO DA DÍVIDA	0,00	0,00	54.351,54	54.351,54
02	Judiciária	0,00	0,00	63.772,48	63.772,48
02	062 Defesa do Interesse Público no Processo Judiciário	0,00	0,00	63.772,48	63.772,48
02	062 0002 SUPORTE ADMINISTRATIVO	0,00	0,00	63.772,48	63.772,48
02.062.0002.2061.0000	MANUTENCAO E DESENVOLVIMENTO DAS ATIMDADES SEC ASSUNTOS JURIDICOS	0,00	0,00	63.772,48	63.772,48
04	Administração	0,00	155.290,13	5.177.807,39	5.333.097,52
04	122 Administração Geral	0,00	155.290,13	3.812.703,57	3.967.993,70
04	122 0002 SUPORTE ADMINISTRATIVO	0,00	155.290,13	3.723.359,96	3.878.650,09
04.122.0002.1009.0000	CONSTRUCAO DO CENTRO ADMINISTRATIVO	0,00	155.290,13	0,00	155.290,13
04.122.0002.2005.0000	MANUTENCAO E DESENVOLVIMENTO DAS ATIMDADES GABINETE DO PREFEITO	0,00	0,00	481.951,39	481.951,39
04.122.0002.2006.0000	MANUTENCAO DAS ATIMDADES DO CONTROLE INTERNO	0,00	0,00	104.562,03	104.562,03
04.122.0002.2007.0000	MANUTENCAO DESENVOLVIMENTO DAS ATIMDADES SECRETARIA DE GOVERNO	0,00	0,00	858.947,21	858.947,21
04.122.0002.2008.0000	MANUTENCAO E DESENVOLVIMENTO DAS ATIMDADES DA SEC ADMINISTRACAO	0,00	0,00	2.148.490,83	2.148.490,83
04.122.0002.2009.0000	MANUTENCAO DA GUARDA MUNICIPAL	0,00	0,00	41.410,72	41.410,72
04.122.0002.2010.0000	PARTICIPACAO DE CONSORCIO	0,00	0,00	10.352,68	10.352,68
04.122.0002.2011.0000	MANUTENCAO DO CLUBE MUNICIPAL	0,00	0,00	36.234,38	36.234,38
04.122.0002.2033.0000	MANUTENCAO DO ARQUIVO	0,00	0,00	41.410,72	41.410,72
04	122 0006 DESENVOLVIMENTO ECONOMICO SUSTENTAVEL	0,00	0,00	89.343,61	89.343,61
04.122.0006.2062.0000	MANUTENCAO E DESENVOLVIMENTO DAS ATIMDADES DA SEC DES ECONOMICO	0,00	0,00	89.343,61	89.343,61
04	123 Administração Financeira	0,00	0,00	1.334.045,79	1.334.045,79
04	123 0002 SUPORTE ADMINISTRATIVO	0,00	0,00	1.334.045,79	1.334.045,79
04.123.0002.2015.0000	MANUTENCAO DESENVOLVIMENTO ATIVIDAD SEC DE FINANÇAS E PLANEJAMENTO	0,00	0,00	1.114.569,07	1.114.569,07
04.123.0002.2016.0000	CONTRIBUICAO PARA O PASEP	0,00	0,00	219.476,72	219.476,72
04	128 Formação de Recursos Humanos	0,00	0,00	31.058,03	31.058,03
04	128 0005 VALORIZACAO DO SERVIDOR PUBLICO	0,00	0,00	31.058,03	31.058,03
04.128.0005.2012.0000	VALORIZACAO, QUALIFICACAO E CAPACITACAO DE RECURSOS HUMANOS	0,00	0,00	31.058,03	31.058,03
06	Segurança Pública	0,00	0,00	98.350,44	98.350,44
06	122 Administração Geral	0,00	0,00	36.234,37	36.234,37

PREFEITURA MUNICIPAL DE ALIANÇA

RUA DOMINGOS BRAGA, S/N - CNPJ:10164028/0001-18

Orçamento Programa - Exercício de 2018

Anexo 07

Página 2

Lei: 1590, Data: 23/11/2013

**PROGRAMA DE TRABALHO DO GOVERNO
 DEMONSTRATIVO DE FUNÇÕES, SUBFUNÇÕES E PROGRAMAS
 POR PROJETOS, ATIVIDADES E OPERAÇÕES ESPECIAIS**

(Inc. II, § 2º, Art. 2º)

Código	Especificação	Operação Especial	Projetos	Atividades	Total
06	Segurança Pública	0,00	0,00	98.350,44	98.350,44
06	122 Administração Geral	0,00	0,00	36.234,37	36.234,37
08	122 0021 ALIANÇA MAIS SEGURA	0,00	0,00	36.234,37	36.234,37
08.122.0021.2013.0000	MANUTENCAO DE CONVENIOS COM POLICIA E JUSTICA ESTADUAL	0,00	0,00	36.234,37	36.234,37
06	183 Informação e Inteligência	0,00	0,00	62.116,07	62.116,07
06	183 0021 ALIANÇA MAIS SEGURA	0,00	0,00	62.116,07	62.116,07
06.183.0021.2014.0000	IMPLANTACAO DO SISTEMA DE MONITORAMENTO URBANO	0,00	0,00	62.116,07	62.116,07
08	Assistência Social	0,00	1.046.130,32	2.487.385,21	3.533.515,53
08	122 Administração Geral	0,00	0,00	594.713,00	594.713,00
08	122 0002 SUPORTE ADMINISTRATIVO	0,00	0,00	594.713,00	594.713,00
08.122.0002.2039.0000	MANUTENCAO E DESENVOLVIMENTO DAS ATIVIDADES SEC ASSISTENCIA SOCIAL	0,00	0,00	212.084,93	212.084,93
08.122.0002.2081.0000	MANUTENCAO DO FUNDO DE ASSISTENCIA SOCIAL	0,00	0,00	282.628,07	282.628,07
08.122.0002.2140.0000	MANUTENCAO DE CURSOS PROFISSIONALIZANTES	0,00	0,00	30.000,00	30.000,00
08.122.0002.2141.0000	RECUPERACAO DE CASAS POPULARES	0,00	0,00	70.000,00	70.000,00
08	241 Assistência ao Idoso	0,00	0,00	36.234,38	36.234,38
08	241 0018 PROTECAO SOCIAL BASICA	0,00	0,00	36.234,38	36.234,38
08.241.0018.2082.0000	MANUTENCAO E IMPLEMENTACAO DAS ACOES DE PROTECAO SOCIAL BASICA AO IDOSO	0,00	0,00	20.705,36	20.705,36
08.241.0018.2083.0000	MANUTENCAO DAS ATIVIDADES DO BPC NAS ESCOLAS	0,00	0,00	15.529,02	15.529,02
08	243 Assistência à Criança e ao Adolescente	0,00	325.902,72	411.734,76	737.637,48
08	243 0019 PROTECAO SOCIAL ESPECIAL	0,00	325.902,72	411.734,76	737.637,48
08.243.0019.2084.0000	MANUTENCAO DO CONSELHO TUTELAR	0,00	0,00	120.091,05	120.091,05
08.243.0019.2085.0000	MANUTENCAO DO PETI - AEPETI	0,00	0,00	32.468,73	32.468,73
08.243.0019.2089.0000	MANUTENCAO DO CREAS	0,00	0,00	119.055,78	119.055,78
08.243.0019.2097.0000	MANUTENCAO DAS ATIVIDADES DO FUNDO CRIANCA E DO ADOLESCENTE	0,00	0,00	62.116,08	62.116,08
08.243.0019.2098.0000	MANUTENCAO IMPLEMENTACAO ACOES PROT SOCIAL BASICA A CRIANCA E ADOLESCENTE	0,00	0,00	25.881,70	25.881,70
08.243.0019.2099.0000	MOBILIZACAO E REALIZACAO DE EVENTOS	0,00	0,00	20.705,36	20.705,36
08.243.0019.2100.0000	MANUTENCAO CASA APOIO CRIANCA E ADOLESCENTE SIT RISTCO VULNERALIBIDADE SOCIAL	0,00	0,00	31.416,06	31.416,06
08.243.0019.2130.0000	MANDOS SERV.DE CONV.E FORT.DE VINCULOS	0,00	325.902,72	0,00	325.902,72
08	244 Assistência Comunitária	0,00	720.227,60	1.444.703,07	2.164.930,67
08	244 0018 PROTECAO SOCIAL BASICA	0,00	0,00	207.053,50	207.053,50
08.244.0018.2086.0000	MANUTENCAO PROGRAMA DE VALORIZACAO HUMANA	0,00	0,00	207.053,50	207.053,50

PREFEITURA MUNICIPAL DE ALIANÇA

RUA DOMINGOS BRAGA, S/N - CNPJ:10164028/0001-18

Orçamento Programa - Exercício de 2018

Anexo 07

Página 3

Lei: 1590, Data: 23/11/2013

**PROGRAMA DE TRABALHO DO GOVERNO
 DEMONSTRATIVO DE FUNÇÕES, SUBFUNÇÕES E PROGRAMAS
 POR PROJETOS, ATIVIDADES E OPERAÇÕES ESPECIAIS**

(Inc. II, § 2º, Art. 2º)

Código	Especificação	Operação Especial	Projetos	Atividades	Total
08	Assistência Social	0,00	1.046.130,32	2.487.385,21	3.533.515,53
08	244 Assistência Comunitária	0,00	720.227,60	1.444.703,07	2.164.930,67
08	244 0019 PROTECAO SOCIAL ESPECIAL	0,00	720.227,60	1.237.649,57	1.957.877,17
08.244.0019.1042.0000	CONSTRUCAO DE CENTROS DE REFERENCIA DA ASSISTENCIA SOCIAL	0,00	248.464,22	0,00	248.464,22
08.244.0019.1043.0000	AQUISICAO DE EQUIPAMENTOS E VEICULO PARA FUNDO DE ASSISTENCIA SOCIAL	0,00	51.763,38	0,00	51.763,38
08.244.0019.1122.0000	IMPLANTACAO DE COZINHA COMUNITÁRIA MUNICIPAL	0,00	300.000,00	0,00	300.000,00
08.244.0019.1123.0000	IMPLANTACAO DE UNIDADES DE ACOLHIMENTO DA PESSOA IDOSA	0,00	120.000,00	0,00	120.000,00
08.244.0019.2088.0000	MANUTENCAO DO CRAS	0,00	0,00	279.522,27	279.522,27
08.244.0019.2090.0000	MANUTENCAO E IMPLANTACAO DAS ACOES DE PROTECAO SOCIAL A FAMILIA - IGD/PBF	0,00	0,00	155.290,15	155.290,15
08.244.0019.2091.0000	PROGRAMA DE PRIMEIRA INFANCIA - CRIANÇA FELIZ	0,00	0,00	41.410,72	41.410,72
08.244.0019.2092.0000	MANUTENCAO DO PROGRAMA QUALIFICAÇÃO PROFISSIONAL ACESSUAS	0,00	0,00	121.126,32	121.126,32
08.244.0019.2093.0000	MANUTENCAO DAS ATIVIDADES DE SERVICIO ESPECIALIZADO EM ABORDAGEM SOCIAL	0,00	0,00	15.529,02	15.529,02
08.244.0019.2094.0000	MANUTENCAO DOS PROGRAMAS DE ENFRENTAMENTO A POBREZA	0,00	0,00	124.232,11	124.232,11
08.244.0019.2095.0000	MANUTENCAO DO PROGRAMA BOLSA FAMILIA - IGD SUAS	0,00	0,00	258.816,89	258.816,89
08.244.0019.2131.0000	MANUTENCAO DO PROGRAMA DE SEGURANÇA ALIMENTAR E NUTRICIONAL	0,00	0,00	221.722,09	221.722,09
08.244.0019.2139.0000	MANUTENCAO DAS ATIVIDADES DO PROGRAMA DE LIBERDADE ASSISTIDA	0,00	0,00	20.000,00	20.000,00
09	Previdência Social	0,00	0,00	11.079.899,38	11.079.899,38
09	271 Previdência Básica	0,00	0,00	11.079.899,38	11.079.899,38
09	271 0007 PREVIDENCIA SOCIAL	0,00	0,00	11.079.899,38	11.079.899,38
09.271.0007.2101.0000	MANUTENCAO DA ADMINISTRACAO DO FUNDO DE PREVIDENCIA	0,00	0,00	685.864,78	685.864,78
09.271.0007.2102.0000	PAGAMENTO DE INATIVOS, PENSIONISTAS E OUTROS BENEFICIOS	0,00	0,00	10.394.034,60	10.394.034,60
10	Saúde	0,00	626.783,95	12.426.305,99	13.052.089,94
10	122 Administração Geral	0,00	0,00	196.700,86	196.700,86
10	122 0012 ALIANÇA RESGATANDO VIDAS	0,00	0,00	196.700,86	196.700,86
10.122.0012.2037.0000	MANUTENCAO DAS ATIVIDADES DA SECRETARIA DE SAUDE	0,00	0,00	186.348,18	186.348,18
10.122.0012.2038.0000	MANUTENCAO DAS ATIVIDADES DO CONSELHO MUNICIPAL DE SAUDE	0,00	0,00	10.352,68	10.352,68
10	301 Atenção Básica	0,00	362.343,64	5.942.740,19	6.305.083,83

PREFEITURA MUNICIPAL DE ALIANÇA

RUA DOMINGOS BRAGA, S/N - CNPJ:10164028/0001-18

Orçamento Programa - Exercício de 2018

Anexo 07

Página 4

Lei: 1590, Data: 23/11/2013

**PROGRAMA DE TRABALHO DO GOVERNO
 DEMONSTRATIVO DE FUNÇÕES, SUBFUNÇÕES E PROGRAMAS
 POR PROJETOS, ATIVIDADES E OPERAÇÕES ESPECIAIS**

(Inc. II, § 2º, Art. 2º)

Código	Especificação	Operação Especial	Projetos	Atividades	Total
10	Saúde	0,00	626.783,95	12.425.305,99	13.052.089,94
10	301 Atenção Básica	0,00	362.343,64	5.942.740,19	6.305.083,83
10	301 0012 ALIANÇA RESGATANDO VIDAS	0,00	362.343,64	5.942.740,19	6.305.083,83
10.301.0012.1044.0000	CONSTRUCAO E OU AMPLIACAO DE UNIDADES BASICAS DE SAUDE	0,00	207.053,51	0,00	207.053,51
10.301.0012.1045.0000	AQUISICAO DE EQUIPAMENTOS VEICULOS PARA UNIDADES BASICA DE SAUDE	0,00	155.290,13	0,00	155.290,13
10.301.0012.2103.0000	MANUTENCAO DAS ATIVIDADES DA FARMACIA BASICA	0,00	0,00	250.935,07	250.935,07
10.301.0012.2104.0000	MANUTENCAO DAS UNIDADES BASICAS DE SAUDE	0,00	0,00	37.269,63	37.269,63
10.301.0012.2105.0000	MANUTENCAO DAS ACOES DE PREVENCAO A SAUDE	0,00	0,00	18.634,80	18.634,80
10.301.0012.2106.0000	MANUTENCAO DA ESTRATEGIA SAUDE DA FAMILIA	0,00	0,00	991.118,98	991.118,98
10.301.0012.2111.0000	MANUTENCAO DAS ATIVIDADES DA VIGILANCIA SANITARIA	0,00	0,00	55.152,76	55.152,76
10.301.0012.2115.0000	MANUTENCAO DAS ATIVIDADES DA FARMACIA BASICA	0,00	0,00	72.468,73	72.468,73
10.301.0012.2116.0000	MANUTENCAO DAS UNIDADES BASICAS DE SAUDE	0,00	0,00	24.846,43	24.846,43
10.301.0012.2117.0000	MANUTENCAO DA ACOES DE PREVENCAO A SAUDE	0,00	0,00	20.705,36	20.705,36
10.301.0012.2118.0000	MANUTENCAO DA ESTRATEGIA SAUDE DA FAMILIA	0,00	0,00	4.264.140,78	4.264.140,78
10.301.0012.2119.0000	MANUTENCAO DO FUNDO MUNICIPAL DE SAUDE	0,00	0,00	129.822,58	129.822,58
10.301.0012.2120.0000	MANUTENCAO DA ACADEMIA DA SAUDE	0,00	0,00	77.645,07	77.645,07
10	302 Assistência Hospitalar e Ambulatorial	0,00	264.440,31	6.048.341,09	6.312.781,40
10	302 0012 ALIANÇA RESGATANDO VIDAS	0,00	264.440,31	6.048.341,09	6.312.781,40
10.302.0012.1046.0000	AQUISICAO DE EQUIPAMENTOS E VEICULOS	0,00	207.053,51	0,00	207.053,51
10.302.0012.2108.0000	MANUTENCAO DA REDE MUNICIPAL DE SAUDE MEDIA/ALTA COMPLEXIDADE	0,00	0,00	212.851,00	212.851,00
10.302.0012.2109.0000	MANUTENCAO DO SERVICO ATENDIMENTO MOVEL DE URGENCIA - SAMU	0,00	0,00	140.258,03	140.258,03
10.302.0012.2110.0000	MANUTENCAO E DESENVOLVIMENTO DAS ATIVIDADES DA UNIDADE MISTA	0,00	0,00	2.904.474,18	2.904.474,18
10.302.0012.2121.0000	MANUTENCAO DA FARMACIA HOSPITALAR	0,00	0,00	412.783,95	412.783,95
10.302.0012.2122.0000	AMPLIACAO E REFORMA DE POSTOS DE SAUDE E UNIDADE MISTA	0,00	0,00	103.526,76	103.526,76
10.302.0012.2123.0000	MANUTENCAO DA REDE MUNICIPAL DE SAUDE MEDIA/ALTA COMPLEXIDADE	0,00	0,00	138.587,08	138.587,08
10.302.0012.2124.0000	MANUTENCAO DO SERVICO DE ATENDIMENTO MOVEL DE URGENCIA - SAMU	0,00	0,00	180.710,12	180.710,12
10.302.0012.2125.0000	MANUTENCAO E DESENVOLVIMENTO DAS ATIVIDADES DA UNIDADE MISTA	0,00	0,00	1.852.580,27	1.852.580,27
10.302.0012.2126.0000	MANUTENCAO DAS ATIVIDADES DE VIGILANCIA SANITARIA	0,00	0,00	102.569,70	102.569,70
10.302.0012.2133.0000	MANUTENCAO DAS ATIVIDADES DO CAPS MUNICIPAL	0,00	57.386,80	0,00	57.386,80
10	304 Vigilância Sanitária	0,00	0,00	5.279,85	5.279,85
10	304 0012 ALIANÇA RESGATANDO VIDAS	0,00	0,00	5.279,85	5.279,85
10.304.0012.2111.0000	MANUTENCAO DAS ATIVIDADES DA VIGILANCIA SANITARIA	0,00	0,00	5.279,85	5.279,85
10	305 Vigilância Epidemiológica	0,00	0,00	232.244,00	232.244,00
10	305 0012 ALIANÇA RESGATANDO VIDAS	0,00	0,00	232.244,00	232.244,00
10.305.0012.2113.0000	MANUTENCAO DAS ATIVIDADES DE EPIDEMIOLOGIA E CONTROLE DOENÇAS	0,00	0,00	61.287,81	61.287,81
10.305.0012.2128.0000	MANUTENCAO DAS ATIVIDADES DE EPIDEMIOLOGIA E CONTROLE DE DOENÇAS	0,00	0,00	170.956,19	170.956,19
11	Trabalho	0,00	0,00	25.881,70	25.881,70
11	334 Fomento ao Trabalho	0,00	0,00	25.881,70	25.881,70

PREFEITURA MUNICIPAL DE ALIANÇA

RUA DOMINGOS BRAGA, S/N - CNPJ:10164028/0001-18

Orçamento Programa - Exercício de 2018

Anexo 07

Página 5

Lei: 1590, Data: 23/11/2013

**PROGRAMA DE TRABALHO DO GOVERNO
 DEMONSTRATIVO DE FUNÇÕES, SUBFUNÇÕES E PROGRAMAS
 POR PROJETOS, ATIVIDADES E OPERAÇÕES ESPECIAIS
 (Inc. II, § 2º, Art. 2º)**

Código	Especificação	Operação Especial	Projetos	Atividades	Total
11	Trabalho	0,00	0,00	25.881,70	25.881,70
11	334 Fomento ao Trabalho	0,00	0,00	25.881,70	25.881,70
11	334 0018 PROTECAO SOCIAL BASICA	0,00	0,00	25.881,70	25.881,70
11.334.0018.2096.0000	APOIO AS ASSOCIACOES E COOPERATIVAS DE TRABALHO	0,00	0,00	25.881,70	25.881,70
12	Educação	0,00	3.312.970,60	24.693.369,56	28.006.340,16
12	306 Alimentação e Nutrição	0,00	0,00	1.117.022,46	1.117.022,46
12	306 0003 APOIO AO ENSINO MEDIO	0,00	0,00	70.315,38	70.315,38
12.306.0003.2074.0000	MANUTENCAO PROGRAMA ALIMENTACAO ESCOLAR (INFANTIL)	0,00	0,00	70.315,38	70.315,38
12	306 0016 ALIANCA MAIS CRIANCA NA ESCOLA	0,00	0,00	81.024,17	81.024,17
12.306.0016.2075.0000	MANUTENCAO PROGRAMA ALIMENTACAO ESCOLAR (EJA)	0,00	0,00	81.024,17	81.024,17
12	306 0017 EDUCACAO FUNDAMENTAL DE QUALIDADE	0,00	0,00	965.682,91	965.682,91
12.306.0017.2018.0000	MANUTENCAO PROGRAMA DE ALIMENTACAO ESCOLAR	0,00	0,00	581.271,49	581.271,49
12.306.0017.2076.0000	MANUTENCAO PROGRAMA ALIMENTACAO ESCOLAR (FUNDAMENTAL)	0,00	0,00	384.411,42	384.411,42
12	361 Ensino Fundamental	0,00	2.620.534,71	21.861.311,16	24.481.845,87
12	361 0014 SERVICO DE UTILIDADE PUBLICA	0,00	258.816,87	0,00	258.816,87
12.361.0014.1034.0000	CONSTRUCAO DE ESCOLAS DO ENSINO FUNDAMENTAL	0,00	103.526,76	0,00	103.526,76
12.361.0014.1035.0000	AMPLIACAO DOS ESPACOS FISICOS DAS ESCOLAS DO ENSINO FUNDAMENTAL	0,00	51.763,37	0,00	51.763,37
12.361.0014.1036.0000	AQUISICAO DE EQUIPAMENTOS PARA ESCOLAS	0,00	51.763,37	0,00	51.763,37
12.361.0014.1037.0000	AQUISICAO DE VEICULOS INCLUSIVE ONIBUS	0,00	51.763,37	0,00	51.763,37
12	361 0016 ALIANCA MAIS CRIANCA NA ESCOLA	0,00	131.482,00	0,00	131.482,00
12.361.0016.1121.0000	CONSTRUCAO DE ESCOLA FUNDAMENTAL EM TEMPO INTEGRAL	0,00	101.140,00	0,00	101.140,00
12.361.0016.2135.0000	MANUTENCAO DO PROGRAMA DE EDUCACAO BASICA DO CAMPO	0,00	15.171,00	0,00	15.171,00
12.361.0016.2136.0000	MANUTENCAO DO PROGRAMA DE MONITORAMENTO E RESULTADOS DA EDUCACAO BASICA	0,00	15.171,00	0,00	15.171,00

PREFEITURA MUNICIPAL DE ALIANÇA

RUA DOMINGOS BRAGA, S/N - CNPJ:10164028/0001-18

Orçamento Programa - Exercício de 2018

Anexo 07

Página 6



**PROGRAMA DE TRABALHO DO GOVERNO
DEMONSTRATIVO DE FUNÇÕES, SUBFUNÇÕES E PROGRAMAS
POR PROJETOS, ATIVIDADES E OPERAÇÕES ESPECIAIS**

Lei: 1590, Data: 23/11/2013

(Inc. II, § 2º, Art. 2º)

Código	Especificação	Operação Especial	Projetos	Atividades	Total
12	Educação	0,00	3.312.970,60	24.693.369,56	28.006.340,16
12	361 Ensino Fundamental	0,00	2.620.534,71	21.861.311,16	24.481.845,87
12	361 0017 EDUCACAO FUNDAMENTAL DE QUALIDADE	0,00	2.230.235,84	21.861.311,16	24.091.547,00
12.361.0017.1002.0000	CONSTRUCAO DE ESCOLA DE ENSINO FUNDAMENTAL	0,00	120.333,31	0,00	120.333,31
12.361.0017.1003.0000	AMPLIACAO DO ESPACO FISICO DAS ESCOLAS DO ENSINO FUNDAMENTAL	0,00	447.675,31	0,00	447.675,31
12.361.0017.1004.0000	AQUISICAO DE EQUIPAMENTO PARA ESCOLAS	0,00	207.053,51	0,00	207.053,51
12.361.0017.1005.0000	AQUISICAO DE VEICULOS INCLUSIVE ONIBUS	0,00	312.967,03	0,00	312.967,03
12.361.0017.1006.0000	CONSTRUCAO DE QUADRAS ESPORTIVAS NAS ESCOLAS	0,00	300.227,59	0,00	300.227,59
12.361.0017.1038.0000	CONSTRUCAO DE ESCOLAS DO ENSINO FUNDAMENTAL	0,00	253.193,43	0,00	253.193,43
12.361.0017.1039.0000	AMPLIACAO DO ESPACO FISICO DAS ESCOLAS DO ENSINO FUNDAMENTAL	0,00	381.732,14	0,00	381.732,14
12.361.0017.1040.0000	AQUISICAO DE EQUIPAMENTOS PARA AS ESCOLAS	0,00	103.526,76	0,00	103.526,76
12.361.0017.1041.0000	CONSTRUCAO DE QUADRAS ESPORTIVAS NAS ESCOLAS	0,00	103.526,76	0,00	103.526,76
12.361.0017.2019.0000	MANUTENCAO DO PROGRAMA MAIS EDUCACAO	0,00	0,00	351.990,97	351.990,97
12.361.0017.2020.0000	MANUTENCAO ATIMDADE DA SEC DE EDUCACAO	0,00	0,00	335.487,25	335.487,25
12.361.0017.2021.0000	MANUTENCAO DESENVOLVIMENTO DAS ATIVIDADES ENSINO FUNDAMENTAL	0,00	0,00	999.995,22	999.995,22
12.361.0017.2022.0000	MANUTENCAO DO PROGRAMA TRANSPORTE ESCOLAR	0,00	0,00	313.582,54	313.582,54
12.361.0017.2023.0000	MANUTENCAO DE UNIDADES ESCOLARES DO ENSINO BASICO	0,00	0,00	690.418,49	690.418,49
12.361.0017.2024.0000	AQUISICAO DE KITS PEDAGOGICOS	0,00	0,00	191.475,00	191.475,00
12.361.0017.2069.0000	MANUTENCAO E DESENVOLVIMENTO DAS ATIVIDADES ENSINO FUNDAMENTAL	0,00	0,00	15.776.735,61	15.776.735,61
12.361.0017.2071.0000	MANUTENCAO E DESENVOLVIMENTO DAS ATIVIDADES DO ENSINO FUNDAMENTAL	0,00	0,00	2.457.725,21	2.457.725,21
12.361.0017.2072.0000	MANUTENCAO DO TRANSPORTE ESCOLAR	0,00	0,00	41.410,71	41.410,71
12.361.0017.2073.0000	MANUTENCAO DE UNIDADES ESCOLARES	0,00	0,00	51.763,38	51.763,38
12.361.0017.2077.0000	MANUTENCAO DO PROGRAMA DINHEIRO DIRETO NA ESCOLA - PDDE	0,00	0,00	17.896,68	17.896,68
12.361.0017.2078.0000	MANUTENCAO DO PROGRAMA DE TRANSPORTE ESCOLAR	0,00	0,00	417.833,99	417.833,99
12.361.0017.2079.0000	MANUTENCAO DO PROGRAMA MAIS EDUCACAO	0,00	0,00	130.675,61	130.675,61
12.361.0017.2080.0000	MANUTENCAO DO ENSINO FUNDAMENTAL	0,00	0,00	84.320,50	84.320,50
12	362 Ensino Médio	0,00	0,00	363.282,24	363.282,24
12	362 0003 APOIO AO ENSINO MEDIO	0,00	0,00	363.282,24	363.282,24
12.362.0003.2025.0000	MANUTENCAO DAS ATIVIDADES DO ENSINO MEDIO	0,00	0,00	336.680,01	336.680,01
12.362.0003.2026.0000	MANUTENCAO DO PROGRAMA ALIMENTACAO ESCOLAR - ENS MEDIO	0,00	0,00	26.602,23	26.602,23
12	364 Ensino Superior	0,00	0,00	55.965,02	55.965,02
12	364 0008 APOIO AO ESTUDANTE UNIVERSITARIO	0,00	0,00	55.965,02	55.965,02
12.364.0008.2027.0000	MANUTENCAO DO PROGRAMA CAMINHO DA UNIVERSIDADE	0,00	0,00	55.965,02	55.965,02
12	365 Educação Infantil	0,00	692.435,89	641.368,95	1.333.804,84
12	365 0016 ALIANCA MAIS CRIANCA NA ESCOLA	0,00	692.435,89	641.368,95	1.333.804,84
12.365.0016.1007.0000	AQUISICAO DE EQUIPAMENTO ESCOLA DE EDUCACAO INFANTIL	0,00	207.053,51	0,00	207.053,51
12.365.0016.1008.0000	CONSTRUCAO DE CRECHES	0,00	434.812,38	0,00	434.812,38
12.365.0016.2028.0000	MANUTENCAO E DESENVOLVIMENTO ATIMDADE ENSINO INFANTIL E CRECHE	0,00	0,00	85.782,27	85.782,27
12.365.0016.2070.0000	MANUTENCAO E DESENVOLVIMENTO DAS ATIVIDADES EDUCACAO INFANTIL	0,00	0,00	555.586,68	555.586,68
12.365.0016.2134.0000	AQUISICAO DE MATERIAL DIDATICO, PARADIDATICO E PEDAGOGICOS	0,00	50.570,00	0,00	50.570,00
12	366 Educação de Jovens e Adultos	0,00	0,00	654.419,73	654.419,73

PREFEITURA MUNICIPAL DE ALIANÇA

RUA DOMINGOS BRAGA, S/N - CNPJ:10164028/0001-18

Orçamento Programa - Exercício de 2018

Anexo 07

Página 7

Lei: 1590, Data: 23/11/2013



**PROGRAMA DE TRABALHO DO GOVERNO
DEMONSTRATIVO DE FUNÇÕES, SUBFUNÇÕES E PROGRAMAS
POR PROJETOS, ATIVIDADES E OPERAÇÕES ESPECIAIS**
(Inc. II, § 2º, Art. 2º)

Código	Especificação	Operação Especial	Projetos	Atividades	Total
12	Educação	0,00	3.312.970,60	24.693.369,56	28.006.340,16
12	366 Educação de Jovens e Adultos	0,00	0,00	654.419,73	654.419,73
12	366 0016 ALIANÇA MAIS CRIANÇA NA ESCOLA	0,00	0,00	560.535,28	560.535,28
12.366.0016.2068.0000	MANUTENCAO DA EDUCACAO DE JOVENS E ADULTOS	0,00	0,00	560.535,28	560.535,28
12	366 0017 EDUCACAO FUNDAMENTAL DE QUALIDADE	0,00	0,00	93.884,45	93.884,45
12.366.0017.2029.0000	MANUTENCAO DA EDUCACAO DE JOVENS E ADULTOS	0,00	0,00	93.884,45	93.884,45
13	Cultura	0,00	0,00	1.119.579,79	1.119.579,79
13	392 Difusão Cultural	0,00	0,00	1.119.579,79	1.119.579,79
13	392 0004 CULTURA JUNTO A VOCE	0,00	0,00	1.119.579,79	1.119.579,79
13.392.0004.2030.0000	MANUTENCAO DESENVOLVIMENTO ATMIDADE SEC CULTURA TURISMO E ESPORTE	0,00	0,00	203.367,99	203.367,99
13.392.0004.2031.0000	REALIZACAO DE EVENTOS CULTURAIS	0,00	0,00	869.624,74	869.624,74
13.392.0004.2032.0000	MANUTENCAO DAS ATIVIDADES DA BIBLIOTECA	0,00	0,00	46.587,06	46.587,06
14	Direitos da Cidadania	0,00	0,00	31.058,03	31.058,03
14	422 Direitos Individuais, Coletivos e Difusos	0,00	0,00	31.058,03	31.058,03
14	422 0018 PROTECAO SOCIAL BASICA	0,00	0,00	31.058,03	31.058,03
14.422.0018.2040.0000	MANUTENCAO DAS ATIVIDADES DOS CONSELHOS	0,00	0,00	31.058,03	31.058,03
15	Urbanismo	0,00	3.610.219,83	3.686.825,96	7.297.045,79
15	122 Administração Geral	0,00	0,00	828.762,75	828.762,75
15	122 0014 SERVIÇO DE UTILIDADE PÚBLICA	0,00	0,00	828.762,75	828.762,75
15.122.0014.2041.0000	MANUTENCAO E DESENVOLVIMENTO DAS ATIVIDADES SEC DE OBRAS	0,00	0,00	828.762,75	828.762,75
15	451 Infra-Estrutura Urbana	0,00	3.040.822,67	0,00	3.040.822,67
15	451 0006 DESENVOLVIMENTO ECONOMICO SUSTENTAVEL	0,00	2.005.555,14	0,00	2.005.555,14
15.451.0006.1067.0000	INFRA-ESTRUTURA URBANA	0,00	2.005.555,14	0,00	2.005.555,14
15	451 0014 SERVIÇO DE UTILIDADE PÚBLICA	0,00	1.035.267,53	0,00	1.035.267,53
15.451.0014.1010.0000	IMPLANTACAO DE GALERIAS DE AGUAS PLUVIAIS	0,00	207.053,51	0,00	207.053,51
15.451.0014.1011.0000	EXECUCAO DE PAVIMENTACAO E OBRAS COMPLEMENTARES	0,00	207.053,50	0,00	207.053,50
15.451.0014.1012.0000	CONSTRUCAO DE OBRAS DE ARTE DE ENGENHARIA (URBANA)	0,00	103.526,76	0,00	103.526,76
15.451.0014.1013.0000	DESAPROPRIACAO DE AREAS	0,00	103.526,76	0,00	103.526,76
15.451.0014.1013.0000	DESAPROPRIACAO DE AREAS	0,00	51.763,37	0,00	51.763,37
15.451.0014.1014.0000	CONSTRUCAO DE MURO DE ARRIMO E ESCADARIAS	0,00	103.526,74	0,00	103.526,74
15.451.0014.1015.0000	CALCADAS E OBRAS COMPLEMENTARES	0,00	155.290,13	0,00	155.290,13
15.451.0014.1016.0000	CONSTRUCAO DE PRACAS	0,00	103.526,76	0,00	103.526,76
15.451.0014.1017.0000	URBANIZACAO DE RUAS	0,00	103.526,76	0,00	103.526,76
15	452 Serviços Urbanos	0,00	310.580,27	2.858.063,21	3.168.643,48

PREFEITURA MUNICIPAL DE ALIANÇA

RUA DOMINGOS BRAGA, S/N - CNPJ:10164028/0001-18

Orçamento Programa - Exercício de 2018

Anexo 07

Página 10

Lei: 1590, Data: 23/11/2013

**PROGRAMA DE TRABALHO DO GOVERNO
DEMONSTRATIVO DE FUNÇÕES, SUBFUNÇÕES E PROGRAMAS
POR PROJETOS, ATIVIDADES E OPERAÇÕES ESPECIAIS**

(Inc. II, § 2º, Art. 2º)

Código	Especificação	Operação Especial	Projetos	Atividades	Total
28	Encargos Especiais	1.039.408,65	0,00	0,00	1.039.408,65
28	843 Serviço da Dívida Interna	1.039.408,65	0,00	0,00	1.039.408,65
28	843 0000 ENCARGOS ESPECIAIS	1.039.408,65	0,00	0,00	1.039.408,65
28.843.0000.0001.0000	PAGAMENTO DE DIVIDA DE PREVIDENCIA - ALIANCAPREV	621.160,54	0,00	0,00	621.160,54
28.843.0000.0002.0000	PAGAMENTO DE DIVIDAS PASEP	20.705,35	0,00	0,00	20.705,35
28.843.0000.0003.0000	PAGAMENTO DIVIDA INSS	248.464,22	0,00	0,00	248.464,22
28.843.0000.0004.0000	PAGAMENTO PARCELAMENTO DEBITO CELPE	97.315,15	0,00	0,00	97.315,15
28.843.0000.0005.0000	PAGAMENTO PARCELAMENTO DEBITO COMPESA	20.705,35	0,00	0,00	20.705,35
28.843.0000.0006.0000	PAGAMENTO DE PRECATORIOS	10.352,68	0,00	0,00	10.352,68
28.843.0000.0007.0000	PAGAMENTO SENTENCAS JUDICIAIS	10.352,68	0,00	0,00	10.352,68
28.843.0000.0008.0000	PAGAMENTO DE ENCARGOS DA DIVIDA PUBLICA	10.352,68	0,00	0,00	10.352,68
99	Reserva de Contingência	802.222,06	0,00	0,00	802.222,06
99	999 Reserva de Contingência	802.222,06	0,00	0,00	802.222,06
99	999 9999 RESERVA DE CONTINGENCIA	802.222,06	0,00	0,00	802.222,06
99.999.9999.9999.0000	RESERVA DE CONTINGENCIA	802.222,06	0,00	0,00	802.222,06
TOTAL		1.841.630,71	10.113.755,13	64.764.625,63	76.720.011,47

Codigo	Especificacao	Categoria	Função
08	Assistência Social		3.533.515,53
3.1.90.04.00	CONTRATAÇÃO POR TEMPO DETERMINADO	637.433,42	
3.1.90.11.00	VENCIMENTOS E VANTAGENS FIXAS - PESSOAL CIVIL	335.426,70	
3.1.90.13.00	OBRIGAÇÕES PATRONAIS	98.474,65	
3.1.91.13.00	OBRIGAÇÕES PATRONAIS - INTRA-ORÇAMENTÁRIO	17.558,14	
3.3.90.14.00	DIÁRIAS - PESSOAL CIVIL	23.811,17	
3.3.90.30.00	MATERIAL DE CONSUMO	463.530,65	
3.3.90.32.00	Material, Bem ou Serviço para Distribuição Gratuita	180.991,64	
3.3.90.33.00	PASSAGENS E DESPESAS COM LOCOMOÇÃO	139.761,15	
3.3.90.36.00	OUTROS SERVIÇOS DE TERCEIROS - PESSOA FÍSICA	222.671,28	
3.3.90.39.00	OUTROS SERVIÇOS DE TERCEIROS - PESSOA JURÍDICA	424.459,55	
3.3.90.48.00	OUTROS AUXÍLIOS FINANCEIROS A PESSOA FÍSICA	227.758,86	
4.4.90.51.00	OBRA E INSTALAÇÕES	518.464,22	
4.4.90.52.00	EQUIPAMENTOS E MATERIAL PERMANENTE	243.174,10	
09	Previdência Social		11.079.899,38
3.1.90.01.00	Aposentadorias, Reserva Remunerada e Reformas	8.560.575,74	
3.1.90.03.00	Pensões do RPPS e do Militar	1.264.061,70	
3.1.90.04.00	CONTRATAÇÃO POR TEMPO DETERMINADO	5.176,34	
3.1.90.05.00	Outros Benefícios Previdenciários do servidor ou do militar	559.044,48	
3.1.90.11.00	VENCIMENTOS E VANTAGENS FIXAS - PESSOAL CIVIL	62.116,05	
3.1.90.13.00	OBRIGAÇÕES PATRONAIS	10.352,68	
3.1.91.13.00	OBRIGAÇÕES PATRONAIS - INTRA-ORÇAMENTÁRIO	5.176,34	
3.3.90.08.00	Outros Benefícios Assistenciais do servidor e do militar	10.352,68	
3.3.90.14.00	DIÁRIAS - PESSOAL CIVIL	5.176,34	
3.3.90.30.00	MATERIAL DE CONSUMO	15.529,02	
3.3.90.33.00	PASSAGENS E DESPESAS COM LOCOMOÇÃO	5.176,34	
3.3.90.35.00	SERVIÇOS DE CONSULTORIA	103.526,76	
3.3.90.36.00	OUTROS SERVIÇOS DE TERCEIROS - PESSOA FÍSICA	90.585,91	
3.3.90.39.00	OUTROS SERVIÇOS DE TERCEIROS - PESSOA JURÍDICA	362.343,65	
4.4.90.52.00	EQUIPAMENTOS E MATERIAL PERMANENTE	20.705,35	
10	Saúde		13.052.089,94
3.1.90.04.00	CONTRATAÇÃO POR TEMPO DETERMINADO	5.186.030,40	
3.1.90.11.00	VENCIMENTOS E VANTAGENS FIXAS - PESSOAL CIVIL	2.272.328,16	
3.1.90.13.00	OBRIGAÇÕES PATRONAIS	964.360,38	
3.1.91.13.00	OBRIGAÇÕES PATRONAIS - INTRA-ORÇAMENTÁRIO	533.801,69	
3.3.90.14.00	DIÁRIAS - PESSOAL CIVIL	38.704,78	
3.3.90.30.00	MATERIAL DE CONSUMO	1.834.354,55	
3.3.90.32.00	Material, Bem ou Serviço para Distribuição Gratuita	369.990,82	
3.3.90.33.00	PASSAGENS E DESPESAS COM LOCOMOÇÃO	531.009,22	
3.3.90.35.00	SERVIÇOS DE CONSULTORIA	8.282,13	
3.3.90.36.00	OUTROS SERVIÇOS DE TERCEIROS - PESSOA FÍSICA	94.771,68	
3.3.90.39.00	OUTROS SERVIÇOS DE TERCEIROS - PESSOA JURÍDICA	386.717,13	
3.3.90.48.00	OUTROS AUXÍLIOS FINANCEIROS A PESSOA FÍSICA	96.786,48	
4.4.90.51.00	OBRA E INSTALAÇÕES	310.580,27	
4.4.90.52.00	EQUIPAMENTOS E MATERIAL PERMANENTE	424.372,26	



PREFEITURA MUNICIPAL DE ALIANÇA
RUA DOMINGOS BRAGA, S/N - CNPJ:10164028/0001-18

Orçamento Programa - Exercício de 2018

SEGURIDADE SOCIAL

Anexo 11

Página 2

Lei: 1590, Data: 23/11/2013

Código	Especificação	Categoria	Função
TOTAL			27.665.504,85



PREFEITURA MUNICIPAL DE ALIANÇA
RUA DOMINGOS BRAGA, S/N - CNPJ:10164028/0001-18

Orçamento Programa - Exercício de 2018

ANÁLISE DE APLICAÇÃO NO ENSINO

Quadro 16

Página 1

Lei: 1590, Data: 23/11/2013

ANÁLISE DO ENSINO - RECEITA PREVISTA

Cod Receita	Discriminação	Total Orçado	Obrig 25%	Fundamental	Infantil
RECEITA TRIBUTÁRIA					
1113.03.1.1.00	IMPOSTO SOBRE A RENDA - RETIDO NA FONTE - TRABALH	119.055,78	29.763,94	17.858,37	11.905,58
1113.03.4.1.00	IMPOSTO SOBRE A RENDA - RETIDO NA FONTE - OUTROS	475.380,75	118.845,19	71.307,11	47.538,08
1118.01.1.1.00	IMPOSTO SOBRE A PROPRIEDADE PREDIAL E TERRITORIA	245.002,06	61.250,51	36.750,31	24.500,21
1118.01.4.1.00	IMPOSTO SOBRE TRANSMISSÃO "INTER VIVOS" DE BENS IM	35.716,73	8.929,18	5.357,51	3.571,67
1118.02.3.1.00	IMPOSTO SOBRE SERVIÇOS DE QUALQUER NATUREZA - PF	714.334,63	178.583,66	107.150,19	71.433,46
1121.01.1.1.00	TAXAS DE INSPEÇÃO, CONTROLE E FISCALIZAÇÃO - PRINCIP	170.249,75	42.562,44	25.537,46	17.024,98
1121.01.1.1.00	TAXAS DE INSPEÇÃO, CONTROLE E FISCALIZAÇÃO - PRINCIP	170.249,75	42.562,44	25.537,46	17.024,98
1121.01.1.1.00	TAXAS DE INSPEÇÃO, CONTROLE E FISCALIZAÇÃO - PRINCIP	170.249,75	42.562,44	25.537,46	17.024,98
1121.01.1.1.00	TAXAS DE INSPEÇÃO, CONTROLE E FISCALIZAÇÃO - PRINCIP	170.249,75	42.562,44	25.537,46	17.024,98
1121.01.1.1.00	TAXAS DE INSPEÇÃO, CONTROLE E FISCALIZAÇÃO - PRINCIP	170.249,75	42.562,44	25.537,46	17.024,98
1122.01.1.1.00	TAXAS PELA PRESTAÇÃO DE SERVIÇOS - PRINCIPAL	25.001,70	6.250,42	3.750,25	2.500,17
1122.01.1.1.00	TAXAS PELA PRESTAÇÃO DE SERVIÇOS - PRINCIPAL	25.001,70	6.250,42	3.750,25	2.500,17
TRANSFERÊNCIAS DA UNIÃO					
1718.01.2.1.00	COTA-PARTE DO FUNDO DE PARTICIPAÇÃO DOS MUNICÍPIOS	25.358.879,02	6.339.719,75	3.803.831,85	2.535.887,90
1718.01.5.1.00	COTA-PARTE DO IMPOSTO SOBRE A PROPRIEDADE TERRIT	11.905,57	2.976,39	1.785,84	1.190,56
1718.06.1.1.00	TRANSFERÊNCIA FINANCEIRA DO ICMS - DESONERAÇÃO - I	17.858,37	4.464,59	2.678,76	1.785,84
TRANSFERÊNCIAS DO ESTADO					
1728.01.1.1.00	COTA-PARTE DO ICMS - PRINCIPAL	5.309.887,35	1.327.471,84	796.483,10	530.988,73
1728.01.2.1.00	COTA-PARTE DO IPVA - PRINCIPAL	892.918,28	223.229,57	133.937,74	89.291,83
1728.01.3.1.00	COTA-PARTE DO IPI - MUNICÍPIOS - PRINCIPAL	11.905,57	2.976,39	1.785,84	1.190,56
Sub-Total		34.094.096,26	8.523.524,07	5.114.114,44	3.409.409,63
OUTRAS RECEITAS (100%)					
1718.05.1.1.00	TRANSFERÊNCIAS DO SALÁRIO-EDUCAÇÃO - PRINCIPAL	1.114.362,01	1.114.362,01		
1718.05.2.1.00	TRANSFERÊNCIAS DIRETAS DO FNDE REFERENTES A	15.529,02	15.529,02		
1718.05.3.1.00	TRANSFERÊNCIAS DIRETAS DO FNDE REFERENTES A	535.750,97	535.750,97		
1718.05.4.1.00	TRANSFERÊNCIAS DIRETAS DO FNDE REFERENTES A	417.833,99	417.833,99		
1758.01.1.1.00	TRANSFERÊNCIAS DE RECURSOS DO FUNDO DE MANUTEN	18.334.588,58	18.334.588,58		
1758.01.2.1.00	TRANSFERÊNCIAS DE RECURSOS DA COMPLEMENTAÇÃO	2.381.115,39	2.381.115,39		
Sub Total		22.799.179,96	22.799.179,96	0,00	0,00
TOTAL		56.893.276,22	31.322.704,02	5.114.114,44	3.409.409,63

ANÁLISE DO ENSINO - DESPESA FIXADA

Func Progra	Discriminação	Fixada	Fundamental	Infantil
Tipo:				
9510.00.00	DEDUÇÃO DO FUNDEB	6.320.670,85	6.320.670,85	0,00
Sub-Total:		6.320.670,85	6.320.670,85	0,00
Tipo: EF				
12.306.0003.2074.000	MANUTENÇÃO PROGRAMA ALIMENTAÇÃO ESCOLAR (INFANTIL)	70.315,38	70.315,38	
12.306.0016.2075.000	MANUTENÇÃO PROGRAMA ALIMENTAÇÃO ESCOLAR (EJA)	81.024,17	81.024,17	
12.306.0017.2018.000	MANUTENÇÃO PROGRAMA DE ALIMENTAÇÃO ESCOLAR	581.271,49	581.271,49	
12.306.0017.2076.000	MANUTENÇÃO PROGRAMA ALIMENTAÇÃO ESCOLAR (FUNDAMENTAL)	384.411,42	384.411,42	
12.361.0017.1002.000	CONSTRUÇÃO DE ESCOLA DE ENSINO FUNDAMENTAL	120.333,31	120.333,31	



PREFEITURA MUNICIPAL DE ALIANÇA
RUA DOMINGOS BRAGA, S/N - CNPJ:10164028/0001-18

Orçamento Programa - Exercício de 2018

Quadro 16

Página 2

ANÁLISE DE APLICAÇÃO NO ENSINO

Lei: 1590, Data: 23/11/2013

Tipo: EF

12.361.0017.1003.000	AMPLIACAO DO ESPACO FISICO DAS ESCOLAS DO ENSINO FUNDAMENTAL	447.675,31	447.675,31	
12.361.0017.1004.000	AQUISICAO DE EQUIPAMENTO PARA ESCOLAS	207.053,51	207.053,51	
12.361.0017.1005.000	AQUISICAO DE VEICULOS INCLUSIVE ONIBUS	312.967,03	312.967,03	
12.361.0017.1006.000	CONSTRUCAO DE QUADRAS ESPORTIVAS NAS ESCOLAS	300.227,59	300.227,59	
12.361.0017.1038.000	CONSTRUCAO DE ESCOLAS DO ENSINO FUNDAMENTAL	253.193,43	253.193,43	
12.361.0017.1039.000	AMPLIACAO DO ESPACO FISICO DAS ESCOLAS DO ENSINO FUNDAMENTAL	381.732,14	381.732,14	
12.361.0017.1040.000	AQUISICAO DE EQUIPAMENTOS PARA AS ESCOLAS	103.526,76	103.526,76	
12.361.0017.1041.000	CONSTRUCAO DE QUADRAS ESPORTIVAS NAS ESCOLAS	103.526,76	103.526,76	
12.361.0017.2019.000	MANUTENCAO DO PROGRAMA MAIS EDUCACAO	351.990,97	351.990,97	
12.361.0017.2020.000	MANUTENCAO ATIVIDADE DA SEC DE EDUCACAO	335.487,25	335.487,25	
12.361.0017.2021.000	MANUTENCAO DESENVOLVIMENTO DAS ATIVIDADES ENSINO FUNDAMENTAL	999.995,22	999.995,22	
12.361.0017.2022.000	MANUTENCAO DO PROGRAMA TRANSPORTE ESCOLAR	313.582,54	313.582,54	
12.361.0017.2023.000	MANUTENCAO DE UNIDADES ESCOLARES DO ENSINO BASICO	690.418,49	690.418,49	
12.361.0017.2024.000	AQUISICAO DE KITS PEDAGOGICOS	191.475,00	191.475,00	
12.361.0017.2077.000	MANUTENCAO DO PROGRAMA DINHEIRO DIRETO NA ESCOLA - PDDE	17.896,68	17.896,68	
12.361.0017.2078.000	MANUTENCAO DO PROGRAMA DE TRANSPORTE ESCOLAR	417.833,99	417.833,99	
12.361.0017.2079.000	MANUTENCAO DO PROGRAMA MAIS EDUCACAO	130.675,61	130.675,61	
12.361.0017.2080.000	MANUTENCAO DO ENSINO FUNDAMENTAL	84.320,50	84.320,50	
12.365.0016.1007.000	AQUISICAO DE EQUIPAMENTO ESCOLA DE EDUCACAO INFANTIL	207.053,51		207.053,51
12.365.0016.1008.000	CONSTRUCAO DE CRECHES	434.812,38		434.812,38
12.365.0016.2028.000	MANUTENCAO E DESENVOLVIMENTO ATIVIDADE ENSINO INFANTIL E CRECHE	85.782,27		85.782,27
12.366.0017.2029.000	MANUTENCAO DA EDUCACAO DE JOVENS E ADULTOS	93.884,45	93.884,45	
	Sub-Total:	7.702.467,16	6.974.819,00	727.648,16

Tipo: FM

12.361.0017.2069.000	MANUTENCAO E DESENVOLVIMENTO DAS ATIVIDADES ENSINO FUNDAMENTAL	15.776.735,61	15.776.735,61	
12.365.0016.2070.000	MANUTENCAO E DESENVOLVIMENTO DAS ATIVIDADES EDUCACAO INFANTIL	555.586,68		555.586,68
12.366.0016.2068.000	MANUTENCAO DA EDUCACAO DE JOVENS E ADULTOS	560.535,28	560.535,28	
	Sub-Total:	16.892.857,57	16.337.270,89	555.586,68

Tipo: FO

12.361.0014.1034.000	CONSTRUCAO DE ESCOLAS DO ENSINO FUNDAMENTAL	103.526,76	103.526,76	
12.361.0014.1035.000	AMPLIACAO DOS ESPACOS FISICOS DAS ESCOLAS DO ENSINO FUNDAMENTAL	51.763,37	51.763,37	
12.361.0014.1036.000	AQUISICAO DE EQUIPAMENTOS PARA ESCOLAS	51.763,37	51.763,37	
12.361.0014.1037.000	AQUISICAO DE VEICULOS INCLUSIVE ONIBUS	51.763,37	51.763,37	
12.361.0017.2071.000	MANUTENCAO E DESENVOLVIMENTO DAS ATIVIDADES DO ENSINO FUNDAMENTAL	2.457.725,21	2.457.725,21	
12.361.0017.2072.000	MANUTENCAO DO TRANSPORTE ESCOLAR	41.410,71	41.410,71	
12.361.0017.2073.000	MANUTENCAO DE UNIDADES ESCOLARES	51.763,38	51.763,38	
	Sub-Total:	2.809.716,17	2.809.716,17	0,00

TOTAL	33.725.711,75	32.442.476,91	1.283.234,84
--------------	----------------------	----------------------	---------------------



PREFEITURA MUNICIPAL DE ALIANÇA
RUA DOMINGOS BRAGA, S/N - CNPJ:10164028/0001-18

Orçamento Programa - Exercício de 2018

ANÁLISE DE APLICAÇÃO NO ENSINO

Quadro 16

Página 3

Lei: 1590, Data: 23/11/2013

Recursos de Auxílios, Subvenc e Contrib.	-22.799.179,96	-22.799.179,96	0,00
Total Líquido	10.926.531,79	9.643.296,95	1.283.234,84
Percentual Aplicado	32,05	88,26	11,74

ANÁLISE DO ENSINO - RETENÇÃO DO FUNDEB

Cod Receita	Discriminação	Previsão	%	Valor
1718.01.2.1.00	COTA-PARTE DO FUNDO DE PARTICIPAÇÃO DOS MUNICÍPIOS - COTA	26.058.879,02	20,00	5.071.775,80
1718.01.5.1.00	COTA-PARTE DO IMPOSTO SOBRE A PROPRIEDADE TERRITORIAL RURAL	905,57	20,00	2.381,11
1718.06.1.1.00	TRANSFERÊNCIA FINANCEIRA DO ICMS - DESONERAÇÃO - L.C. Nº 87/	17.858,37	20,00	3.571,67
1728.01.1.1.00	COTA-PARTE DO ICMS - PRINCIPAL	5.309.887,35	20,00	1.061.977,47
1728.01.2.1.00	COTA-PARTE DO IPVA - PRINCIPAL	892.918,28	20,00	178.583,66
1728.01.3.1.00	COTA-PARTE DO IPI - MUNICÍPIOS - PRINCIPAL	11.905,57	20,00	2.381,11
TOTAL				6.320.670,83

ANÁLISE DO FUNDEB

Cod Receita	Previsão	
1758.01.1.1.00	TRANSFERÊNCIAS DE RECURSOS DO FUNDO DE MANUTENÇÃO E DESENVOL	18.334.588,58
1758.01.2.1.00	TRANSFERÊNCIAS DE RECURSOS DA COMPLEMENTAÇÃO DA UNIÃO AO FUN	2.381.115,39
TOTAL		20.715.703,97

DESPESA COM MAGISTÉRIO (FM)

Cod Despesa	Discriminação	Previsão
12.361.0017.2069.0000	MANUTENCAO E DESENVOLVIMENTO DAS ATIVIDADES ENSINO FUNDAMENTAL	15.776.735,61
12.365.0016.2070.0000	MANUTENCAO E DESENVOLVIMENTO DAS ATIVIDADES EDUCACAO INFANTIL	555.586,88
12.366.0016.2068.0000	MANUTENCAO DA EDUCACAO DE JOVENS E ADULTOS	560.535,28
TOTAL		16.892.857,57

Percentual Previsto (Mínimo 60%)	81,55
----------------------------------	-------



PREFEITURA MUNICIPAL DE ALIANÇA
RUA DOMINGOS BRAGA, S/N - CNPJ:10164028/0001-18

Orçamento Programa - Exercício de 2018

ANÁLISE DA SAÚDE

Quadro 17

Página 1

Lei: 1590, Data: 23/11/2013

ANÁLISE DA SAÚDE - RECEITA PREVISTA

Cod Receita	Discriminação	Total Orçado	Aplicações	
			Obrigatórias	15%
RECEITA DE IMPOSTOS				
1113.03.1.1.00	IMPOSTO SOBRE A RENDA - RETIDO NA FONTE - TRABALHO - I	119.055,78	17.858,37	
1113.03.4.1.00	IMPOSTO SOBRE A RENDA - RETIDO NA FONTE - OUTROS REI	475.380,75	71.307,11	
1118.01.1.1.00	IMPOSTO SOBRE A PROPRIEDADE PREDIAL E TERRITORIAL U	245.002,06	36.750,31	
1118.01.1.3.00	IMPOSTO SOBRE A PROPRIEDADE PREDIAL E TERRITORIAL U	64.704,22	9.705,63	
1118.01.4.1.00	IMPOSTO SOBRE TRANSMISSÃO "INTER VIVOS" DE BENS IMÓVE	35.716,73	5.357,51	
1118.02.3.1.00	IMPOSTO SOBRE SERVIÇOS DE QUALQUER NATUREZA - PRINC	714.334,63	107.150,19	
TRANSFERÊNCIAS DA UNIÃO				
1718.01.2.1.00	COTA-PARTE DO FUNDO DE PARTICIPAÇÃO DOS MUNICÍPIOS -	25.358.879,02	3.803.831,85	
1718.01.5.1.00	COTA-PARTE DO IMPOSTO SOBRE A PROPRIEDADE TERRITO	11.905,57	1.785,84	
TRANSFERÊNCIAS DO ESTADO				
1728.01.1.1.00	COTA-PARTE DO ICMS - PRINCIPAL	5.309.887,35	796.483,10	
1728.01.2.1.00	COTA-PARTE DO IPVA - PRINCIPAL	892.918,28	133.937,74	
1728.01.3.1.00	COTA-PARTE DO IPI - MUNICÍPIOS - PRINCIPAL	11.905,57	1.785,84	
Sub Total - Aplicações Mínimas Obrigatórias 15%		33.239.689,96	4.985.953,49	
OUTRAS RECEITAS (100%)				
1718.03.1.1.00	TRANSFERÊNCIA DE RECURSOS DO SISTEMA ÚNICO DE S	4.260.219,24	4.260.219,24	
Sub Total		4.260.219,24	4.260.219,24	
TOTAL		37.499.909,20	9.246.172,73	

ANÁLISE DA SAÚDE - DESPESA FIXADA

Func. Programática	Discriminação	Fixado à Aplicar
10.122.0012.2037.0000	MANUTENCAO DAS ATIVIDADES DA SECRETARIA DE SAUDE	186.348,18
10.122.0012.2038.0000	MANUTENCAO DAS ATIVIDADES DO CONSELHO MUNICIPAL DE SAUDE	10.352,68
10.301.0012.1044.0000	CONSTRUCAO E OU AMPLIACAO DE UNIDADES BASICAS DE SAUDE	207.053,51
10.301.0012.1045.0000	AQUISICAO DE EQUIPAMENTOS VEICULOS PARA UNIDADES BASICA DE SAUDE	155.290,13
10.301.0012.2103.0000	MANUTENCAO DAS ATIVIDADES DA FARMACIA BASICA	250.935,07
10.301.0012.2104.0000	MANUTENCAO DAS UNIDADES BASICAS DE SAUDE	37.269,63
10.301.0012.2105.0000	MANUTENCAO DAS AÇOES DE PREVENCAO A SAUDE	18.634,80
10.301.0012.2106.0000	MANUTENCAO DA ESTRATEGIA SAUDE DA FAMILIA	991.118,98
10.301.0012.2111.0000	MANUTENCAO DAS ATIVIDADES DA VIGILANCIA SANITARIA	55.152,76
10.301.0012.2115.0000	MANUTENCAO DAS ATIVIDADES DA FARMACIA BASICA	72.468,73
10.301.0012.2116.0000	MANUTENCAO DAS UNIDADES BASICAS DE SAUDE	24.846,43
10.301.0012.2117.0000	MANUTENCAO DA ACOES DE PREVENCAO A SAUDE	20.705,36
10.301.0012.2118.0000	MANUTENCAO DA ESTRATEGIA SAUDE DA FAMILIA	4.264.140,78
10.301.0012.2119.0000	MANUTENCAO DO FUNDO MUNICIPAL DE SAUDE	129.822,58
10.301.0012.2120.0000	MANUTENCAO DA ACADEMIA DA SAUDE	77.645,07
10.302.0012.1046.0000	AQUISICAO DE EQUIPAMENTOS E VEICULOS	207.053,51
10.302.0012.2108.0000	MANUTENCAO DA REDE MUNICIPAL DE SAUDE MEDIA/ALTA COMPLEXIDADE	212.851,00
10.302.0012.2109.0000	MANUTENCAO DO SERVICO ATENDIMENTO MOVEL DE URGENCIA - SAMU	140.258,03
10.302.0012.2110.0000	MANUTENCAO E DESENVOLVIMENTO DAS ATIVIDADES DA UNIDADE MISTA	2.904.474,18
10.302.0012.2121.0000	MANUTENCAO DA FARMACIA HOSPITALAR	412.783,95
10.302.0012.2122.0000	AMPLIACAO E REFORMA DE POSTOS DE SAUDE E UNIDADE MISTA	103.526,76
10.302.0012.2123.0000	MANUTENCAO DA REDE MUNICIPAL DE SAUDE MEDIA/ALTA COMPLEXIDADE	138.587,08
10.302.0012.2124.0000	MANUTENCAO DO SERVICO DE ATENDIMENTO MOVEL DE URGENCIA - SAMU	180.710,12



PREFEITURA MUNICIPAL DE ALIANÇA
RUA DOMINGOS BRAGA, S/N - CNPJ:10164028/0001-18

Orçamento Programa - Exercício de 2018

ANÁLISE DA SAÚDE

Quadro 17

Página 2

Lei: 1590, Data: 23/11/2013

10.302.0012.2125.0000	MANUTENCAO E DESENVOLVIMENTO DAS ATVIDADES DA UNIDADE MISTA	1.852.580,27
10.302.0012.2126.0000	MANUTENCAO DAS ATVIDADES DE VIGILANCIA SANITARIA	102.569,70
10.302.0012.2133.0000	MANUTENCAO DAS ATVIDADES DO CAPS MUNICIPAL	57.386,80
10.304.0012.2111.0000	MANUTENCAO DAS ATVIDADES DA VIGILANCIA SANITARIA	5.279,85
10.305.0012.2113.0000	MANUTENCAO DAS ATVIDADES DE EPIDEMIOLOGIA E CONTROLE DOENCAS	61.287,81
10.305.0012.2128.0000	MANUTENCAO DAS ATVIDADES DE EPIDEMIOLOGIA E CONTROLE DE DOENCAS	170.956,19
Total Despesa Fixada à Aplicar		13.052.089,94
DEDUÇÕES		
	(-) Despesa com Inativos e Pensionistas.	0,00
	(-) Recursos de Auxílios, Subvenc e Contrib.	4.260.219,24
	(+) Total Líquido	8.791.870,70
Percentual Fixado à Aplicar		26,45%



PREFEITURA MUNICIPAL DE ALIANÇA
RUA DOMINGOS BRAGA, S/N - CNPJ:10164028/0001-18

Orçamento Programa - Exercício de 2018

Página 1

QUADRO AUXILIAR DE DETALHAMENTO DA DESPESA

Lei: 1590, Data: 23/11/2013

PODER	01	PODER LEGISLATIVO
ORGÃO	01	CAMARA MUNICIPAL DE ALIANÇA
UNIDADE	00	CAMARA MUNICIPAL DE ALIANÇA

Aplicacao Programada	Proj/Ativ	Finalidade	Categoria	Detalhada	TotalGrupo	Total Categ.	Total Func.
		F.R. - C.A.					
MELHORIA DO PREDIO DA CAMARA MUNICIPAL	01.031.0001.1001.0000						22.775,88
4	DESPESAS DE CAPITAL					22.775,88	
4	INVESTIMENTOS				22.775,88		
	OBRAS E INSTALAÇÕES		4.4.90.51.00	22.775,88			
MANUTENCAO DAS ATIVIDADES LEGISLATIVAS	01.031.0001.2001.0000						749.906,40
3	DESPESAS CORRENTES					749.906,40	
1	PESSOAL E ENCARGOS SOCIAIS				708.425,16		
	VENCIMENTOS E VANTAGENS FIXAS - PESSOAL CIVIL		3.1.90.11.00	581.157,79			
	OBRIGAÇÕES PATRONAIS		3.1.90.13.00	125.267,37			
3	OUTRAS DESPESAS CORRENTES				43.481,24		
	DIÁRIAS - PESSOAL CIVIL		3.3.90.14.00	43.481,24			
MANUTENCAO DAS ATIVIDADES ADMINISTRATIVAS	01.031.0001.2002.0000						1.723.347,81
3	DESPESAS CORRENTES					1.679.866,57	
1	PESSOAL E ENCARGOS SOCIAIS				1.043.694,66		
	CONTRATAÇÃO POR TEMPO DETERMINADO		3.1.90.04.00	21.740,62			
	VENCIMENTOS E VANTAGENS FIXAS - PESSOAL CIVIL		3.1.90.11.00	762.992,20			
	OBRIGAÇÕES PATRONAIS		3.1.90.13.00	25.881,70			
	DESPESAS DE EXERCÍCIOS ANTERIORES		3.1.90.92.00	32.093,29			
	OBRIGAÇÕES PATRONAIS - INTRA-ORÇAMENTÁRIO		3.1.91.13.00	167.858,29			
	SENTENÇAS JUDICIAIS - INTRA-ORÇAMENTÁRIO		3.1.91.91.00	33.128,56			
2	JUROS E ENCARGOS DA DÍVIDA				33.128,56		
	OUTROS ENCARGOS SOBRE A DÍVIDA POR CONTRATO		3.2.90.22.00	33.128,56			
3	OUTRAS DESPESAS CORRENTES				603.043,35		
	DIÁRIAS - PESSOAL CIVIL		3.3.90.14.00	52.798,64			
	MATERIAL DE CONSUMO		3.3.90.30.00	56.939,72			
	PASSAGENS E DESPESAS COM LOCOMOÇÃO		3.3.90.33.00	33.128,56			
	SERVIÇOS DE CONSULTORIA		3.3.90.35.00	163.054,64			
	OUTROS SERVIÇOS DE TERCEIROS - PESSOA FÍSICA		3.3.90.36.00	56.939,72			
	OUTROS SERVIÇOS DE TERCEIROS - PESSOA JURÍDICA		3.3.90.39.00	204.982,98			
	DESPESAS DE EXERCÍCIOS ANTERIORES		3.3.90.92.00	12.423,21			
	INDENIZAÇÕES E RESTITUIÇÕES		3.3.90.93.00	22.775,88			
4	DESPESAS DE CAPITAL					43.481,24	
4	INVESTIMENTOS				43.481,24		
	EQUIPAMENTOS E MATERIAL PERMANENTE		4.4.90.52.00	43.481,24			
MANUTENCAO DO CONTROLE INTERNO	01.031.0001.2003.0000						159.948,86
3	DESPESAS CORRENTES					154.772,52	
1	PESSOAL E ENCARGOS SOCIAIS				68.327,67		
	VENCIMENTOS E VANTAGENS FIXAS - PESSOAL CIVIL		3.1.90.11.00	56.939,72			
	OBRIGAÇÕES PATRONAIS		3.1.90.13.00	11.387,95			
3	OUTRAS DESPESAS CORRENTES				86.444,85		
	DIÁRIAS - PESSOAL CIVIL		3.3.90.14.00	5.176,34			
	MATERIAL DE CONSUMO		3.3.90.30.00	5.176,34			
	OUTROS SERVIÇOS DE TERCEIROS - PESSOA FÍSICA		3.3.90.36.00	32.610,93			
	OUTROS SERVIÇOS DE TERCEIROS - PESSOA JURÍDICA		3.3.90.39.00	43.481,24			
4	DESPESAS DE CAPITAL					5.176,34	
4	INVESTIMENTOS				5.176,34		
	EQUIPAMENTOS E MATERIAL PERMANENTE		4.4.90.52.00	5.176,34			
AMORTIZACAO DA DÍVIDA	01.031.0001.2004.0000						54.351,54
4	DESPESAS DE CAPITAL					54.351,54	
6	AMORTIZAÇÃO DA DÍVIDA				54.351,54		
	PRINCIPAL DA DÍVIDA CONTRATUAL RESGATADA		4.6.90.71.00	54.351,54			



PREFEITURA MUNICIPAL DE ALIANÇA
RUA DOMINGOS BRAGA, S/N - CNPJ:10164028/0001-18

Orçamento Programa - Exercício de 2018

Página 2

QUADRO AUXILIAR DE DETALHAMENTO DA DESPESA

Lei: 1590, Data: 23/11/2013

PODER	01	PODER LEGISLATIVO
ORGÃO	01	CAMARA MUNICIPAL DE ALIANÇA
UNIDADE	00	CAMARA MUNICIPAL DE ALIANÇA

Aplicacao Programada	Proj/Ativ	Finalidade	Categoria	Detalhada	TotalGrupo	Total Categ.	Total Func.
----------------------	-----------	------------	-----------	-----------	------------	--------------	-------------

F.R. - C.A.

TOTAL

2.710.330,49



PREFEITURA MUNICIPAL DE ALIANÇA
RUA DOMINGOS BRAGA, S/N - CNPJ:10164028/0001-18

Orçamento Programa - Exercício de 2018

Página 4

QUADRO AUXILIAR DE DETALHAMENTO DA DESPESA

Lei: 1590, Data: 23/11/2013

PODER 20 PODER EXECUTIVO
ORGÃO 02 SECRETARIA DE GOVERNO
UNIDADE 00 SECRETARIA DE GOVERNO

Aplicação Programada	Proj/Ativ	Finalidade	Categoria	Detalhada	TotalGrupo	Total Categ.	Total Func.
		F.R. - C.A.					
MANUTENCAO DESENVOLVIMENTO DAS ATIVIDADES	04.122.0002.2007.0000						858.947,21
SECRETARIA DE GOVERNO							
3	DESPESAS CORRENTES					848.594,53	
1	PESSOAL E ENCARGOS SOCIAIS				786.803,36		
	CONTRATAÇÃO POR TEMPO DETERMINADO		3.1.90.04.00	10.352,68			
	VENCIMENTOS E VANTAGENS FIXAS - PESSOAL CIVIL		3.1.90.11.00	864.641,78			
	OBRIGAÇÕES PATRONAIS		3.1.90.13.00	91.621,18			
	OBRIGAÇÕES PATRONAIS - INTRA-ORÇAMENTÁRIO		3.1.91.13.00	20.187,72			
3	OUTRAS DESPESAS CORRENTES				61.791,17		
	DIÁRIAS - PESSOAL CIVIL		3.3.90.14.00	10.027,78			
	MATERIAL DE CONSUMO		3.3.90.30.00	10.352,68			
	PASSAGENS E DESPESAS COM LOCOMOÇÃO		3.3.90.33.00	20.705,35			
	OUTROS SERVIÇOS DE TERCEIROS - PESSOA FÍSICA		3.3.90.36.00	10.352,68			
	OUTROS SERVIÇOS DE TERCEIROS - PESSOA JURÍDICA		3.3.90.39.00	10.352,68			
4	DESPESAS DE CAPITAL					10.352,68	
4	INVESTIMENTOS				10.352,68		
	EQUIPAMENTOS E MATERIAL PERMANENTE		4.4.90.52.00	10.352,68			
TOTAL							858.947,21

**PREFEITURA MUNICIPAL DE ALIANÇA**

RUA DOMINGOS BRAGA, S/N - CNPJ:10164028/0001-18

Orçamento Programa - Exercício de 2018

Página 5

QUADRO AUXILIAR DE DETALHAMENTO DA DESPESA

Lei: 1590, Data: 23/11/2013

PODER	20	PODER EXECUTIVO
ORGÃO	03	SECRETARIA DE ADMINISTRACAO
UNIDADE	00	SECRETARIA DE ADMINISTRACAO

Aplicacao Programada	Proj/Ativ	Finalidade	Categoria	Detalhada	TotalGrupo	Total Categ.	Total Func.
		F.R. - C.A.					
MANUTENCAO E DESENVOLVIMENTO DAS ATIVIDADES DA SEC ADMINISTRACAO	04.122.0002.2008.0000						2.148.490,83
3	DESPESAS CORRENTE					2.132.961,81	
1	PESSOAL E ENCARGOS SOCIAIS				1.584.269,98		
	CONTRATAÇÃO POR TEMPO DETERMINADO		3.1.90.04.00	122.161,57			
	VENCIMENTOS E VANTAGENS FIXAS - PESSOAL CIVIL		3.1.90.11.00	1.138.794,33			
	OBRIGAÇÕES PATRONAIS		3.1.90.13.00	120.401,62			
	DESPESAS DE EXERCÍCIOS ANTERIORES		3.1.90.92.00	10.352,68			
	RESSARCIMENTO DE DESPESAS DE PESSOAL REQUISITADO		3.1.90.96.00	10.352,68			
	OBRIGAÇÕES PATRONAIS - INTRA-ORÇAMENTÁRIO		3.1.91.13.00	182.207,10			
3	OUTRAS DESPESAS CORRENTES				548.691,83		
	DIÁRIAS - PESSOAL CIVIL		3.3.90.14.00	10.352,68			
	MATERIAL DE CONSUMO		3.3.90.30.00	93.174,08			
	PASSAGENS E DESPESAS COM LOCOMOÇÃO		3.3.90.33.00	41.410,71			
	SERVIÇOS DE CONSULTORIA		3.3.90.35.00	31.058,03			
	OUTROS SERVIÇOS DE TERCEIROS - PESSOA FÍSICA		3.3.90.36.00	10.352,68			
	OUTROS SERVIÇOS DE TERCEIROS - PESSOA JURÍDICA		3.3.90.39.00	362.343,65			
4	DESPESAS DE CAPITAL					15.529,02	
4	INVESTIMENTOS				15.529,02		
	EQUIPAMENTOS E MATERIAL PERMANENTE		4.4.90.52.00	15.529,02			
MANUTENCAO DA GUARDA MUNICIPAL	04.122.0002.2009.0000						41.410,72
3	DESPESAS CORRENTE					41.410,72	
3	OUTRAS DESPESAS CORRENTES				41.410,72		
	MATERIAL DE CONSUMO		3.3.90.30.00	15.529,02			
	OUTROS SERVIÇOS DE TERCEIROS - PESSOA FÍSICA		3.3.90.36.00	10.352,68			
	OUTROS SERVIÇOS DE TERCEIROS - PESSOA JURÍDICA		3.3.90.39.00	15.529,02			
PARTICIPACAO DE CONSORCIO	04.122.0002.2010.0000						10.352,68
3	DESPESAS CORRENTE					10.352,68	
3	OUTRAS DESPESAS CORRENTES				10.352,68		
	RATEIO PELA PARTICIPAÇÃO EM CONSÓRCIO PÚBLICO		3.3.71.70.00	10.352,68			
MANUTENCAO DO CLUBE MUNICIPAL	04.122.0002.2011.0000						36.234,38
3	DESPESAS CORRENTE					25.881,70	
3	OUTRAS DESPESAS CORRENTES				25.881,70		
	MATERIAL DE CONSUMO		3.3.90.30.00	10.352,68			
	OUTROS SERVIÇOS DE TERCEIROS - PESSOA FÍSICA		3.3.90.36.00	5.176,34			
	OUTROS SERVIÇOS DE TERCEIROS - PESSOA JURÍDICA		3.3.90.39.00	10.352,68			
4	DESPESAS DE CAPITAL					10.352,68	
4	INVESTIMENTOS				10.352,68		
	EQUIPAMENTOS E MATERIAL PERMANENTE		4.4.90.52.00	10.352,68			
MANUTENCAO DO ARQUIVO	04.122.0002.2033.0000						41.410,72
3	DESPESAS CORRENTE					31.058,04	
3	OUTRAS DESPESAS CORRENTES				31.058,04		
	MATERIAL DE CONSUMO		3.3.90.30.00	10.352,68			
	OUTROS SERVIÇOS DE TERCEIROS - PESSOA FÍSICA		3.3.90.36.00	5.176,34			
	OUTROS SERVIÇOS DE TERCEIROS - PESSOA JURÍDICA		3.3.90.39.00	15.529,02			
4	DESPESAS DE CAPITAL					10.352,68	
4	INVESTIMENTOS				10.352,68		
	EQUIPAMENTOS E MATERIAL PERMANENTE		4.4.90.52.00	10.352,68			
VALORIZACAO, QUALIFICACAO E CAPACITACAO DE RECURSOS HUMANOS	04.128.0005.2012.0000						31.058,03
3	DESPESAS CORRENTE					31.058,03	



PREFEITURA MUNICIPAL DE ALIANÇA
RUA DOMINGOS BRAGA, S/N - CNPJ:10164028/0001-18

Orçamento Programa - Exercício de 2018

Página 7

QUADRO AUXILIAR DE DETALHAMENTO DA DESPESA

Lei: 1590, Data: 23/11/2013

PODER 20 PODER EXECUTIVO
ORGÃO 04 SECRETARIA DE FINANÇAS E PLANEJAMENTO
UNIDADE 00 SECRETARIA DE FINANÇAS E PLANEJAMENTO

Aplicacao Programada	Proj/Ativ	Finalidade	Categoria	Detalhada	TotalGrupo	Total Categ.	Total Func.
		F.R. - C.A.					
MANUTENCAO DESENVOLVIMENTO ATIVIDAD SEC DE FINANÇAS E PLANEJAMENTO	04.123.0002.2015.0000						1.114.569,07
3	DESPESAS CORRENTE					1.099.040,05	
1	PESSOAL E ENCARGOS SOCIAIS				730.398,89		
	CONTRATAÇÃO POR TEMPO DETERMINADO		3.1.90.04.00	81.786,13			
	VENCIMENTOS E VANTAGENS FIXAS - PESSOAL CIVIL		3.1.90.11.00	527.986,46			
	OBRIGAÇÕES PATRONAIS		3.1.90.13.00	17.599,54			
	DESPESAS DE EXERCÍCIOS ANTERIORES		3.1.90.92.00	10.352,68			
	RESSARCIMENTO DE DESPESAS DE PESSOAL REQUISITADO		3.1.90.96.00	10.352,68			
	OBRIGAÇÕES PATRONAIS - INTRA-ORÇAMENTÁRIO		3.1.91.13.00	82.821,40			
3	OUTRAS DESPESAS CORRENTES				368.141,16		
	DIÁRIAS - PESSOAL CIVIL		3.3.90.14.00	3.105,80			
	MATERIAL DE CONSUMO		3.3.90.30.00	51.763,37			
	PASSAGENS E DESPESAS COM LOCOMOÇÃO		3.3.90.33.00	10.352,68			
	SERVIÇOS DE CONSULTORIA		3.3.90.35.00	36.234,37			
	OUTROS SERVIÇOS DE TERCEIROS - PESSOA JURÍDICA		3.3.90.39.00	204.568,88			
	DESPESAS DE EXERCÍCIOS ANTERIORES		3.3.90.92.00	31.058,03			
	INDENIZAÇÕES E RESTITUIÇÕES		3.3.90.93.00	31.058,03			
4	DESPESAS DE CAPITA					15.529,02	
4	INVESTIMENTOS				15.529,02		
	EQUIPAMENTOS E MATERIAL PERMANENTE		4.4.90.52.00	15.529,02			
CONTRIBUICAO PARA O PASEP	04.123.0002.2016.0000						219.476,72
3	DESPESAS CORRENTE					219.476,72	
3	OUTRAS DESPESAS CORRENTES				219.476,72		
	OBRIGAÇÕES TRIBUTÁRIAS E CONTRIBUTIVAS		3.3.90.47.00	219.476,72			
PAGAMENTO DE DÍVIDA DE PREVIDENCIA - ALIANCAPREV	28.843.0000.0001.0000						621.160,54
4	DESPESAS DE CAPITA					621.160,54	
6	AMORTIZAÇÃO DA DÍVIDA				621.160,54		
	PRINCIPAL DA DÍVIDA CONTRATUAL RESGATADA		4.6.90.71.00	621.160,54			
PAGAMENTO DE DÍVIDAS PASEP	28.843.0000.0002.0000						20.705,35
4	DESPESAS DE CAPITA					20.705,35	
6	AMORTIZAÇÃO DA DÍVIDA				20.705,35		
	PRINCIPAL DA DÍVIDA CONTRATUAL RESGATADA		4.6.90.71.00	20.705,35			
PAGAMENTO DÍVIDA INSS	28.843.0000.0003.0000						248.464,22
4	DESPESAS DE CAPITA					248.464,22	
6	AMORTIZAÇÃO DA DÍVIDA				248.464,22		
	PRINCIPAL DA DÍVIDA CONTRATUAL RESGATADA		4.6.90.71.00	248.464,22			
PAGAMENTO PARCELAMENTO DEBITO CELPE	28.843.0000.0004.0000						97.315,15
4	DESPESAS DE CAPITA					97.315,15	
6	AMORTIZAÇÃO DA DÍVIDA				97.315,15		
	PRINCIPAL DA DÍVIDA CONTRATUAL RESGATADA		4.6.90.71.00	97.315,15			
PAGAMENTO PARCELAMENTO DEBITO COMPESA	28.843.0000.0005.0000						20.705,35
4	DESPESAS DE CAPITA					20.705,35	
6	AMORTIZAÇÃO DA DÍVIDA				20.705,35		
	PRINCIPAL DA DÍVIDA CONTRATUAL RESGATADA		4.6.90.71.00	20.705,35			
PAGAMENTO DE PRECATORIOS	28.843.0000.0006.0000						10.352,68
3	DESPESAS CORRENTE					10.352,68	

QUADRO AUXILIAR DE DETALHAMENTO DA DESPESA

Lei: 1590, Data: 23/11/2013

PODER	20	PODER EXECUTIVO
ORGÃO	05	SECRETARIA DE EDUCACAO
UNIDADE	00	SECRETARIA DE EDUCACAO

Aplicacao Programada	Proj/Ativ	Finalidade	Categoria	Detalhada	TotalGrupo	Total Categ.	Total Func.
		F.R. - C.A.					
MANUTENCAO PROGRAMA DE ALIMENTACAO ESCOLAR	12.306.0017.2018.0000						581.271,49
3	DESPESAS CORRENTE					581.271,49	
3	OUTRAS DESPESAS CORRENTES				581.271,49		
	MATERIAL DE CONSUMO		3.3.90.30.00	57.246,16			
	MATERIAL DE CONSUMO		3.3.90.30.00	524.025,33			
CONSTRUCAO DE ESCOLA DE ENSINO FUNDAMENTAL	12.361.0017.1002.0000						120.333,31
4	DESPESAS DE CAPITA					120.333,31	
4	INVESTIMENTOS				120.333,31		
	OBRAS E INSTALAÇÕES		4.4.90.51.00	120.333,31			
AMPLIACAO DO ESPACO FISICO DAS ESCOLAS DO ENSINO FUNDAMENTAL	12.361.0017.1003.0000						447.675,31
4	DESPESAS DE CAPITA					447.675,31	
4	INVESTIMENTOS				447.675,31		
	OBRAS E INSTALAÇÕES		4.4.90.51.00	216.134,89			
	OBRAS E INSTALAÇÕES		4.4.90.51.00	231.540,42			
AQUISICAO DE EQUIPAMENTO PARA ESCOLAS	12.361.0017.1004.0000						207.053,51
4	DESPESAS DE CAPITA					207.053,51	
4	INVESTIMENTOS				207.053,51		
	EQUIPAMENTOS E MATERIAL PERMANENTE		4.4.90.52.00	207.053,51			
AQUISICAO DE VEICULOS INCLUSIVE ONIBUS	12.361.0017.1005.0000						312.967,03
4	DESPESAS DE CAPITA					312.967,03	
4	INVESTIMENTOS				312.967,03		
	EQUIPAMENTOS E MATERIAL PERMANENTE		4.4.90.52.00	178.583,66			
	EQUIPAMENTOS E MATERIAL PERMANENTE		4.4.90.52.00	134.383,37			
CONSTRUCAO DE QUADRAS ESPORTIVAS NAS ESCOLAS	12.361.0017.1006.0000						300.227,59
4	DESPESAS DE CAPITA					300.227,59	
4	INVESTIMENTOS				300.227,59		
	OBRAS E INSTALAÇÕES		4.4.90.51.00	93.174,08			
	OBRAS E INSTALAÇÕES		4.4.90.51.00	207.053,51			
MANUTENCAO DO PROGRAMA MAIS EDUCACAO	12.361.0017.2019.0000						351.990,97
3	DESPESAS CORRENTE					351.990,97	
3	OUTRAS DESPESAS CORRENTES				351.990,97		
	MATERIAL DE CONSUMO		3.3.90.30.00	82.821,40			
	Material, Bem ou Serviço para Distribuição Gratuita		3.3.90.32.00	20.705,35			
	OUTROS SERVIÇOS DE TERCEIROS - PESSOA FÍSICA		3.3.90.36.00	20.705,35			
	OUTROS SERVIÇOS DE TERCEIROS - PESSOA JURÍDICA		3.3.90.39.00	227.758,87			
MANUTENCAO ATIVIDADE DA SEC DE EDUCACAO	12.361.0017.2020.0000						335.487,25
3	DESPESAS CORRENTE					335.487,25	
1	PESSOAL E ENCARGOS SOCIAIS				139.761,13		
	CONTRATAÇÃO POR TEMPO DETERMINADO		3.1.90.04.00	5.176,34			
	VENCIMENTOS E VANTAGENS FIXAS - PESSOAL CIVIL		3.1.90.11.00	124.232,11			
	OBRIGAÇÕES PATRONAIS		3.1.90.13.00	5.176,34			
	OBRIGAÇÕES PATRONAIS - INTRA-ORÇAMENTÁRIO		3.1.91.13.00	5.176,34			

QUADRO AUXILIAR DE DETALHAMENTO DA DESPESA

Lei: 1590, Data: 23/11/2013

PODER	20	PODER EXECUTIVO
ORGÃO	05	SECRETARIA DE EDUCACAO
UNIDADE	00	SECRETARIA DE EDUCACAO

Aplicacao Programada	Proj/Ativ	Finalidade	Categoria	Detalhada	TotalGrupo	Total Categ.	Total Func.
		F.R. - C.A.					
MANUTENCAO ATIVIDADE DA SEC DE EDUCACAO	12.361.0017.2020.0000						335.487,25
3	DESPESAS CORRENTI					335.487,25	
3	OUTRAS DESPESAS CORRENTES				195.726,12		
	DIÁRIAS - PESSOAL CIVIL		3.3.90.14.00	30.083,32			
	MATERIAL DE CONSUMO		3.3.90.30.00	51.763,37			
	PASSAGENS E DESPESAS COM LOCOMOÇÃO		3.3.90.33.00	41.410,71			
	OUTROS SERVIÇOS DE TERCEIROS - PESSOA FÍSICA		3.3.90.36.00	20.705,35			
	OUTROS SERVIÇOS DE TERCEIROS - PESSOA JURÍDICA		3.3.90.39.00	51.763,37			
MANUTENCAO DESENVOLVIMENTO DAS ATIVIDADES	12.361.0017.2021.0000						999.995,22
ENSINO FUNDAMENTAL							
3	DESPESAS CORRENTI					979.289,87	
1	PESSOAL E ENCARGOS SOCIAIS				156.739,52		
	CONTRATAÇÃO POR TEMPO DETERMINADO		3.1.90.04.00	10.352,68			
	VENCIMENTOS E VANTAGENS FIXAS - PESSOAL CIVIL		3.1.90.11.00	124.232,11			
	OBRIGAÇÕES PATRONAIS		3.1.90.13.00	2.277,59			
	OBRIGAÇÕES PATRONAIS - INTRA-ORÇAMENTÁRIO		3.1.91.13.00	19.877,14			
3	OUTRAS DESPESAS CORRENTES				822.550,35		
	DIÁRIAS - PESSOAL CIVIL		3.3.90.14.00	15.041,66			
	MATERIAL DE CONSUMO		3.3.90.30.00	393.401,67			
	Material, Bem ou Serviço para Distribuição Gratuita		3.3.90.32.00	51.763,37			
	PASSAGENS E DESPESAS COM LOCOMOÇÃO		3.3.90.33.00	196.700,84			
	OUTROS SERVIÇOS DE TERCEIROS - PESSOA FÍSICA		3.3.90.36.00	10.352,68			
	OUTROS SERVIÇOS DE TERCEIROS - PESSOA JURÍDICA		3.3.90.39.00	155.290,13			
4	DESPESAS DE CAPITAL					20.705,35	
4	INVESTIMENTOS				20.705,35		
	EQUIPAMENTOS E MATERIAL PERMANENTE		4.4.90.52.00	20.705,35			
MANUTENCAO DO PROGRAMA TRANSPORTE	12.361.0017.2022.0000						313.582,54
ESCOLAR							
3	DESPESAS CORRENTI					313.582,54	
3	OUTRAS DESPESAS CORRENTES				313.582,54		
	MATERIAL DE CONSUMO		3.3.90.30.00	51.763,37			
	PASSAGENS E DESPESAS COM LOCOMOÇÃO		3.3.90.33.00	19.852,95			
	OUTROS SERVIÇOS DE TERCEIROS - PESSOA FÍSICA		3.3.90.36.00	10.352,68			
	OUTROS SERVIÇOS DE TERCEIROS - PESSOA JURÍDICA		3.3.90.39.00	231.613,54			
MANUTENCAO DE UNIDADES ESCOLARES DO ENSINO	12.361.0017.2023.0000						690.418,49
BASICO							
3	DESPESAS CORRENTI					690.418,49	
3	OUTRAS DESPESAS CORRENTES				690.418,49		
	MATERIAL DE CONSUMO		3.3.90.30.00	300.227,60			
	OUTROS SERVIÇOS DE TERCEIROS - PESSOA FÍSICA		3.3.90.36.00	10.352,68			
	OUTROS SERVIÇOS DE TERCEIROS - PESSOA JURÍDICA		3.3.90.39.00	379.838,21			
AQUISICAO DE KITS PEDAGOGICOS	12.361.0017.2024.0000						191.475,00
3	DESPESAS CORRENTI					191.475,00	
3	OUTRAS DESPESAS CORRENTES				191.475,00		
	Material, Bem ou Serviço para Distribuição Gratuita		3.3.90.32.00	191.475,00			
MANUTENCAO DAS ATIVIDADES DO ENSINO MEDIO	12.362.0003.2025.0000						336.660,01
3	DESPESAS CORRENTI					336.660,01	
1	PESSOAL E ENCARGOS SOCIAIS				321.353,90		
	CONTRATAÇÃO POR TEMPO DETERMINADO		3.1.90.04.00	22.070,54			
	VENCIMENTOS E VANTAGENS FIXAS - PESSOAL CIVIL		3.1.90.11.00	294.107,02			
	OBRIGAÇÕES PATRONAIS		3.1.90.13.00	1.035,27			
	OBRIGAÇÕES PATRONAIS - INTRA-ORÇAMENTÁRIO		3.1.91.13.00	4.141,07			



PREFEITURA MUNICIPAL DE ALIANÇA
RUA DOMINGOS BRAGA, S/N - CNPJ:10164028/0001-18

Orçamento Programa - Exercício de 2018

Página 11

QUADRO AUXILIAR DE DETALHAMENTO DA DESPESA

Lei: 1590, Data: 23/11/2013

PODER	20	PODER EXECUTIVO
ORGÃO	05	SECRETARIA DE EDUCACAO
UNIDADE	00	SECRETARIA DE EDUCACAO

Aplicacao Programada	Proj/Ativ	Finalidade	Categoria	Detalhada	TotalGrupo	Total Categ.	Total Func.
		F.R. - C.A.					
MANUTENCAO DAS ATIVIDADES DO ENSINO MEDIO	12.362.0003.2025.0000						336.680,01
3	DESPESAS CORRENTI					333.574,21	
3	OUTRAS DESPESAS CORRENTES				12.220,31		
	DIÁRIAS - PESSOAL CIVIL		3.3.90.14.00	1.035,27			
	MATERIAL DE CONSUMO		3.3.90.30.00	5.176,34			
	OUTROS SERVIÇOS DE TERCEIROS - PESSOA FÍSICA		3.3.90.36.00	2.070,54			
	OUTROS SERVIÇOS DE TERCEIROS - PESSOA JURÍDICA		3.3.90.39.00	3.938,16			
4	DESPESAS DE CAPITAL					3.105,80	
4	INVESTIMENTOS				3.105,80		
	EQUIPAMENTOS E MATERIAL PERMANENTE		4.4.90.52.00	3.105,80			
MANUTENCAO DO PROGRAMA ALIMENTACAO ESCOLAR - ENS MEDIO	12.362.0003.2026.0000						26.602,23
3	DESPESAS CORRENTI					26.602,23	
3	OUTRAS DESPESAS CORRENTES				26.602,23		
	MATERIAL DE CONSUMO		3.3.90.30.00	26.602,23			
MANUTENCAO DO PROGRAMA CAMINHO DA UNIVERSIDADE	12.364.0008.2027.0000						55.965,02
3	DESPESAS CORRENTI					55.965,02	
3	OUTRAS DESPESAS CORRENTES				55.965,02		
	MATERIAL DE CONSUMO		3.3.90.30.00	10.352,68			
	OUTROS SERVIÇOS DE TERCEIROS - PESSOA FÍSICA		3.3.90.36.00	5.176,34			
	OUTROS SERVIÇOS DE TERCEIROS - PESSOA JURÍDICA		3.3.90.39.00	40.436,00			
AQUISICAO DE EQUIPAMENTO ESCOLA DE EDUCACAO INFANTIL	12.365.0016.1007.0000						207.053,51
4	DESPESAS DE CAPITAL					207.053,51	
4	INVESTIMENTOS				207.053,51		
	EQUIPAMENTOS E MATERIAL PERMANENTE		4.4.90.52.00	207.053,51			
CONSTRUCAO DE CRECHES	12.365.0016.1008.0000						434.812,38
4	DESPESAS DE CAPITAL					434.812,38	
4	INVESTIMENTOS				434.812,38		
	OBRAS E INSTALAÇÕES		4.4.90.51.00	72.468,73			
	OBRAS E INSTALAÇÕES		4.4.90.51.00	362.343,65			
MANUTENCAO E DESENVOLVIMENTO ATIVIDADE ENSINO INFANTIL E CRECHE	12.365.0016.2028.0000						85.782,27
3	DESPESAS CORRENTI					85.782,27	
1	PESSOAL E ENCARGOS SOCIAIS				49.547,89		
	CONTRATAÇÃO POR TEMPO DETERMINADO		3.1.90.04.00	5.176,34			
	VENCIMENTOS E VANTAGENS FIXAS - PESSOAL CIVIL		3.1.90.11.00	37.269,62			
	OBRIGAÇÕES PATRONAIS		3.1.90.13.00	1.138,80			
	OBRIGAÇÕES PATRONAIS - INTRA-ORÇAMENTÁRIO		3.1.91.13.00	5.963,13			
3	OUTRAS DESPESAS CORRENTES				36.234,38		
	MATERIAL DE CONSUMO		3.3.90.30.00	15.529,02			
	OUTROS SERVIÇOS DE TERCEIROS - PESSOA FÍSICA		3.3.90.36.00	10.352,68			
	OUTROS SERVIÇOS DE TERCEIROS - PESSOA JURÍDICA		3.3.90.39.00	10.352,68			
MANUTENCAO DA EDUCACAO DE JOVENS E ADULTOS	12.366.0017.2029.0000						93.884,45
3	DESPESAS CORRENTI					93.884,45	
1	PESSOAL E ENCARGOS SOCIAIS				37.269,63		
	VENCIMENTOS E VANTAGENS FIXAS - PESSOAL CIVIL		3.1.90.11.00	31.058,03			
	OBRIGAÇÕES PATRONAIS - INTRA-ORÇAMENTÁRIO		3.1.91.13.00	6.211,60			



PREFEITURA MUNICIPAL DE ALIANÇA
RUA DOMINGOS BRAGA, S/N - CNPJ:10164028/0001-18

Orçamento Programa - Exercício de 2018

Página 12

QUADRO AUXILIAR DE DETALHAMENTO DA DESPESA

Lei: 1590, Data: 23/11/2013

PODER 20 PODER EXECUTIVO
ORGÃO 05 SECRETARIA DE EDUCACAO
UNIDADE 00 SECRETARIA DE EDUCACAO

Aplicacao Programada	Proj/Ativ	Finalidade	Categoria	Detalhada	TotalGrupo	Total Categ.	Total Func.
		F.R. - C.A.					
MANUTENCAO DA EDUCACAO DE JOVENS E ADULTOS	12.366.0017.2029.0000						93.884,45
3	DESPESAS CORRENTI					93.884,45	
3	OUTRAS DESPESAS CORRENTES				56.614,82		
	DIÁRIAS - PESSOAL CIVIL		3.3.90.14.00	10.027,78			
	MATERIAL DE CONSUMO		3.3.90.30.00	20.705,35			
	OUTROS SERVIÇOS DE TERCEIROS - PESSOA FÍSICA		3.3.90.36.00	5.176,34			
	OUTROS SERVIÇOS DE TERCEIROS - PESSOA JURÍDICA		3.3.90.39.00	20.705,35			
TOTAL							6.093.257,58



PREFEITURA MUNICIPAL DE ALIANÇA
RUA DOMINGOS BRAGA, S/N - CNPJ:10164028/0001-18

Orçamento Programa - Exercício de 2018

Página 13

QUADRO AUXILIAR DE DETALHAMENTO DA DESPESA

Lei: 1590, Data: 23/11/2013

PODER 20 PODER EXECUTIVO
ORGÃO 06 SECRETARIA DE CULTURA, TURISMO E ESPORTES
UNIDADE 00 SECRETARIA DE CULTURA, TURISMO E ESPORTES

Aplicacao Programada	Proj/Ativ	Finalidade	Categoria	Detalhada	TotalGrupo	Total Categ.	Total Func.
		F.R. - C.A.					
MANUTENCAO DESENVOLVIMENTO ATIVIDADE SEC CULTURA TURISMO E ESPORTE	13.392.0004.2030.0000						203.367,99
3	DESPESAS CORRENTI					193.015,31	
1	PESSOAL E ENCARGOS SOCIAIS				130.899,24		
	CONTRATAÇÃO POR TEMPO DETERMINADO		3.1.90.04.00	2.070,54			
	VENCIMENTOS E VANTAGENS FIXAS - PESSOAL CIVIL		3.1.90.11.00	106.632,56			
	OBRIGAÇÕES PATRONAIS		3.1.90.13.00	455,52			
	OUTRAS DESPESAS VARIÁVEIS - PESSOAL CIVIL		3.1.90.16.00	5.176,34			
	OBRIGAÇÕES PATRONAIS - INTRA-ORÇAMENTÁRIO		3.1.91.13.00	16.564,28			
3	OUTRAS DESPESAS CORRENTES				62.116,07		
	DIÁRIAS - PESSOAL CIVIL		3.3.90.14.00	5.176,34			
	MATERIAL DE CONSUMO		3.3.90.30.00	15.529,02			
	SERVIÇOS DE CONSULTORIA		3.3.90.35.00	15.529,02			
	OUTROS SERVIÇOS DE TERCEIROS - PESSOA FÍSICA		3.3.90.36.00	5.176,34			
	OUTROS SERVIÇOS DE TERCEIROS - PESSOA JURÍDICA		3.3.90.39.00	20.705,35			
4	DESPESAS DE CAPITAL					10.352,68	
4	INVESTIMENTOS				10.352,68		
	EQUIPAMENTOS E MATERIAL PERMANENTE		4.4.90.52.00	10.352,68			
REALIZACAO DE EVENTOS CULTURAIS	13.392.0004.2031.0000						869.624,74
3	DESPESAS CORRENTI					869.624,74	
3	OUTRAS DESPESAS CORRENTES				869.624,74		
	MATERIAL DE CONSUMO		3.3.90.30.00	93.174,08			
	OUTROS SERVIÇOS DE TERCEIROS - PESSOA FÍSICA		3.3.90.36.00	51.763,37			
	OUTROS SERVIÇOS DE TERCEIROS - PESSOA JURÍDICA		3.3.90.39.00	517.633,78			
	OUTROS SERVIÇOS DE TERCEIROS - PESSOA JURÍDICA		3.3.90.39.00	207.053,51			
MANUTENCAO DAS ATIVIDADES DA BIBLIOTECA	13.392.0004.2032.0000						46.587,06
3	DESPESAS CORRENTI					36.234,38	
3	OUTRAS DESPESAS CORRENTES				36.234,38		
	MATERIAL DE CONSUMO		3.3.90.30.00	10.352,68			
	Material, Bem ou Serviço para Distribuição Gratuita		3.3.90.32.00	10.352,68			
	OUTROS SERVIÇOS DE TERCEIROS - PESSOA FÍSICA		3.3.90.36.00	5.176,34			
	OUTROS SERVIÇOS DE TERCEIROS - PESSOA JURÍDICA		3.3.90.39.00	10.352,68			
4	DESPESAS DE CAPITAL					10.352,68	
4	INVESTIMENTOS				10.352,68		
	EQUIPAMENTOS E MATERIAL PERMANENTE		4.4.90.52.00	10.352,68			
REALIZACAO E PARTICIPACAO DE JOGOS E EVENTOS ESPORTIVOS	20.812.0013.2034.0000						129.408,46
3	DESPESAS CORRENTI					129.408,46	
3	OUTRAS DESPESAS CORRENTES				129.408,46		
	MATERIAL DE CONSUMO		3.3.90.30.00	10.352,68			
	PREMIAÇÕES CULTURAIS, ARTÍSTICAS, CIENTÍFICAS, DESPORTIVAS I		3.3.90.31.00	62.116,05			
	Material, Bem ou Serviço para Distribuição Gratuita		3.3.90.32.00	10.352,68			
	OUTROS SERVIÇOS DE TERCEIROS - PESSOA FÍSICA		3.3.90.36.00	25.881,70			
	OUTROS SERVIÇOS DE TERCEIROS - PESSOA JURÍDICA		3.3.90.39.00	20.705,35			
APOIO A REALIZACAO DE ATIVIDADE E EVENTOS REALIÇONADO TURISMO	23.695.0006.2035.0000						36.234,37
3	DESPESAS CORRENTI					36.234,37	
3	OUTRAS DESPESAS CORRENTES				36.234,37		
	MATERIAL DE CONSUMO		3.3.90.30.00	10.352,68			
	OUTROS SERVIÇOS DE TERCEIROS - PESSOA FÍSICA		3.3.90.36.00	5.176,34			
	OUTROS SERVIÇOS DE TERCEIROS - PESSOA JURÍDICA		3.3.90.39.00	20.705,35			
MANUTENCAO DOS ESPAÇOS ESPORTIVOS	27.812.0013.2047.0000						20.705,36

QUADRO AUXILIAR DE DETALHAMENTO DA DESPESA

Lei: 1590, Data: 23/11/2013

PODER 20 PODER EXECUTIVO
ORGÃO 09 SECRETARIA DE VIACAO, OBRAS E URBANISMO
UNIDADE 00 SECRETARIA DE VIACAO, OBRAS E URBANISMO

Aplicacao Programada	Proj/Ativ	Finalidade	Categoria	Detalhada	TotalGrupo	Total Categ.	Total Func.
		F.R. - C.A.					
CONSTRUCAO DO CENTRO ADMINISTRATIVO	04.122.0002.1009.0000						155.290,13
4 DESPESAS DE CAPITA						155.290,13	
4 INVESTIMENTOS					155.290,13		
OBRAS E INSTALAÇÕES			4.4.90.51.00	103.526,76			
EQUIPAMENTOS E MATERIAL PERMANENTE			4.4.90.52.00	51.763,37			
MANUTENCAO E DESENVOLVIMENTO DAS ATIVIDADES	15.122.0014.2041.0000						828.762,75
SEC DE OBRAS							
3 DESPESAS CORRENTI						818.410,07	
1 PESSOAL E ENCARGOS SOCIAIS					533.711,49		
CONTRATAÇÃO POR TEMPO DETERMINADO			3.1.90.04.00	62.116,05			
VENCIMENTOS E VANTAGENS FIXAS - PESSOAL CIVIL			3.1.90.11.00	417.554,47			
OBRIGAÇÕES PATRONAIS			3.1.90.13.00	13.665,53			
OBRIGAÇÕES PATRONAIS - INTRA-ORÇAMENTÁRIO			3.1.91.13.00	40.375,44			
3 OUTRAS DESPESAS CORRENTES					284.698,56		
DIÁRIAS - PESSOAL CIVIL			3.3.90.14.00	5.176,34			
MATERIAL DE CONSUMO			3.3.90.30.00	144.937,45			
PASSAGENS E DESPESAS COM LOCOMOÇÃO			3.3.90.33.00	20.705,35			
OUTROS SERVIÇOS DE TERCEIROS - PESSOA FÍSICA			3.3.90.36.00	10.352,68			
OUTROS SERVIÇOS DE TERCEIROS - PESSOA JURÍDICA			3.3.90.39.00	103.526,76			
4 DESPESAS DE CAPITA						10.352,68	
4 INVESTIMENTOS					10.352,68		
EQUIPAMENTOS E MATERIAL PERMANENTE			4.4.90.52.00	10.352,68			
IMPLANTACAO DE GALERIAS DE AGUAS PLUVIAIS	15.451.0014.1010.0000						207.053,51
4 DESPESAS DE CAPITA						207.053,51	
4 INVESTIMENTOS					207.053,51		
OBRAS E INSTALAÇÕES			4.4.90.51.00	207.053,51			
EXECUCAO DE PAVIMENTACAO E OBRAS COMPLEMENTARES	15.451.0014.1011.0000						207.053,50
4 DESPESAS DE CAPITA						207.053,50	
4 INVESTIMENTOS					207.053,50		
OBRAS E INSTALAÇÕES			4.4.90.51.00	95.244,61			
OBRAS E INSTALAÇÕES			4.4.90.51.00	111.808,89			
CONSTRUCAO DE OBRAS DE ARTE DE ENGENHARIA (URBANA)	15.451.0014.1012.0000						103.526,76
4 DESPESAS DE CAPITA						103.526,76	
4 INVESTIMENTOS					103.526,76		
OBRAS E INSTALAÇÕES			4.4.90.51.00	103.526,76			
DESAPROPRIACAO DE AREAS	15.451.0014.1013.0000						103.526,76
4 DESPESAS DE CAPITA						103.526,76	
4 INVESTIMENTOS					103.526,76		
OBRAS E INSTALAÇÕES			4.4.90.51.00	103.526,76			
CONSTRUCAO DE MURO DE ARRIMO E ESCADARIAS	15.451.0014.1014.0000						51.763,37
4 DESPESAS DE CAPITA						51.763,37	
4 INVESTIMENTOS					51.763,37		
OBRAS E INSTALAÇÕES			4.4.90.51.00	51.763,37			
CALCADAS E OBRAS COMPLEMENTARES	15.451.0014.1015.0000						103.526,74
4 DESPESAS DE CAPITA						103.526,74	

QUADRO AUXILIAR DE DETALHAMENTO DA DESPESA

Lei: 1590, Data: 23/11/2013

PODER 20 PODER EXECUTIVO
ORGÃO 09 SECRETARIA DE VIACAO, OBRAS E URBANISMO
UNIDADE 00 SECRETARIA DE VIACAO, OBRAS E URBANISMO

Aplicacao Programada	Proj/Ativ	Finalidade	Categoria	Detalhada	TotalGrupo	Total Categ.	Total Func.
		F.R. - C.A.					
CALCADAS E OBRAS COMPLEMENTARES	15.451.0014.1015.0000						103.526,74
4 DESPESAS DE CAPITAL						103.526,74	
4 INVESTIMENTOS					103.526,74		
OBRAS E INSTALAÇÕES			4.4.90.51.00	51.763,37			
OBRAS E INSTALAÇÕES			4.4.90.51.00	51.763,37			
CONSTRUCAO DE PRACAS	15.451.0014.1016.0000						155.290,13
4 DESPESAS DE CAPITAL						155.290,13	
4 INVESTIMENTOS					155.290,13		
OBRAS E INSTALAÇÕES			4.4.90.51.00	155.290,13			
URBANIZACAO DE RUAS	15.451.0014.1017.0000						103.526,76
4 DESPESAS DE CAPITAL						103.526,76	
4 INVESTIMENTOS					103.526,76		
OBRAS E INSTALAÇÕES			4.4.90.51.00	103.526,76			
MELHORIA EM PREDIOS PUBLICOS	15.452.0010.1018.0000						155.290,13
4 DESPESAS DE CAPITAL						155.290,13	
4 INVESTIMENTOS					155.290,13		
OBRAS E INSTALAÇÕES			4.4.90.51.00	51.763,37			
OBRAS E INSTALAÇÕES			4.4.90.51.00	103.526,76			
AMPLIACAO DE PRACAS, PARQUES E JARDINS	15.452.0010.1019.0000						155.290,14
4 DESPESAS DE CAPITAL						155.290,14	
4 INVESTIMENTOS					155.290,14		
OBRAS E INSTALAÇÕES			4.4.90.51.00	33.076,80			
OBRAS E INSTALAÇÕES			4.4.90.51.00	122.213,34			
CONSTRUCAO DE MELHORIAS SANITARIAS	15.512.0014.1020.0000						155.290,13
4 DESPESAS DE CAPITAL						155.290,13	
4 INVESTIMENTOS					155.290,13		
OBRAS E INSTALAÇÕES			4.4.90.51.00	155.290,13			
CONSTRUCAO DE REDE DE ESGOTO	15.512.0014.1021.0000						103.526,76
4 DESPESAS DE CAPITAL						103.526,76	
4 INVESTIMENTOS					103.526,76		
OBRAS E INSTALAÇÕES			4.4.90.51.00	103.526,76			
CONSTRUCAO DE MORADIAS	16.482.0009.1022.0000						103.526,74
4 DESPESAS DE CAPITAL						103.526,74	
4 INVESTIMENTOS					103.526,74		
OBRAS E INSTALAÇÕES			4.4.90.51.00	51.763,37			
OBRAS E INSTALAÇÕES			4.4.90.51.00	51.763,37			
INFRA ESTRUTURA EM OBRAS HABITACIONAL	16.482.0009.1023.0000						207.053,51
4 DESPESAS DE CAPITAL						207.053,51	
4 INVESTIMENTOS					207.053,51		
OBRAS E INSTALAÇÕES			4.4.90.51.00	207.053,51			
AQUISICAO DE AREAS DESTINADAS A HABITACAO	16.482.0009.1024.0000						82.821,40
4 DESPESAS DE CAPITAL						82.821,40	
4 INVESTIMENTOS					82.821,40		
AQUISIÇÃO DE IMÓVEIS			4.4.90.61.00	82.821,40			



PREFEITURA MUNICIPAL DE ALIANÇA
RUA DOMINGOS BRAGA, S/N - CNPJ:10164028/0001-18

Orçamento Programa - Exercício de 2018

Página 17

QUADRO AUXILIAR DE DETALHAMENTO DA DESPESA

Lei: 1590, Data: 23/11/2013

PODER 20 PODER EXECUTIVO
ORGÃO 09 SECRETARIA DE VIACAO, OBRAS E URBANISMO
UNIDADE 00 SECRETARIA DE VIACAO, OBRAS E URBANISMO

Aplicacao Programada	Proj/Ativ	Finalidade	Categoria	Detalhada	TotalGrupo	Total Categ.	Total Func.
F.R. - C.A.							
RECUPERACAO DE MORADIAS	16.482.0009.2042.0000						51.763,40
3 DESPESAS CORRENTI						51.763,40	
3 OUTRAS DESPESAS CORRENTES					51.763,40		
MATERIAL DE CONSUMO			3.3.90.30.00	25.881,70			
Material, Bem ou Serviço para Distribuição Gratuita			3.3.90.32.00	10.352,68			
OUTROS SERVIÇOS DE TERCEIROS - PESSOA FÍSICA			3.3.90.36.00	5.176,34			
OUTROS SERVIÇOS DE TERCEIROS - PESSOA JURÍDICA			3.3.90.39.00	10.352,68			
MANUTENCAO FUNDO DE HABITACAO	16.482.0009.2043.0000						20.705,36
3 DESPESAS CORRENTI						20.705,36	
3 OUTRAS DESPESAS CORRENTES					20.705,36		
MATERIAL DE CONSUMO			3.3.90.30.00	10.352,68			
OUTROS SERVIÇOS DE TERCEIROS - PESSOA FÍSICA			3.3.90.36.00	5.176,34			
OUTROS SERVIÇOS DE TERCEIROS - PESSOA JURÍDICA			3.3.90.39.00	5.176,34			
ELABORACAO DE ESTUDOS E PROJETOS DE INTERVENCOES URBANAS	16.482.0009.2044.0000						31.058,03
3 DESPESAS CORRENTI						31.058,03	
3 OUTRAS DESPESAS CORRENTES					31.058,03		
MATERIAL DE CONSUMO			3.3.90.30.00	5.176,34			
OUTROS SERVIÇOS DE TERCEIROS - PESSOA FÍSICA			3.3.90.36.00	5.176,34			
OUTROS SERVIÇOS DE TERCEIROS - PESSOA JURÍDICA			3.3.90.39.00	20.705,35			
CONSTRUCAO DE ATERRO SANITARIO	18.542.0011.1025.0000						155.290,13
4 DESPESAS DE CAPITA						155.290,13	
4 INVESTIMENTOS					155.290,13		
OBRAS E INSTALAÇÕES			4.4.90.51.00	51.763,37			
OBRAS E INSTALAÇÕES			4.4.90.51.00	103.526,76			
CONSTRUCAO DE ACUDES E BARREIRAS	18.544.0020.1026.0000						103.526,76
4 DESPESAS DE CAPITA						103.526,76	
4 INVESTIMENTOS					103.526,76		
OBRAS E INSTALAÇÕES			4.4.90.51.00	103.526,76			
PERFURACAO DE POCOS	18.544.0020.1027.0000						51.763,37
4 DESPESAS DE CAPITA						51.763,37	
4 INVESTIMENTOS					51.763,37		
OBRAS E INSTALAÇÕES			4.4.90.51.00	51.763,37			
CONSTRUCAO DE SERVICOS DE ABASTECIMENTO D'AGUA	18.544.0020.1028.0000						155.290,13
4 DESPESAS DE CAPITA						155.290,13	
4 INVESTIMENTOS					155.290,13		
OBRAS E INSTALAÇÕES			4.4.90.51.00	155.290,13			
APOIO A PROJETOS DE INFRAESTRUTURA TURISTICA	23.695.0006.2046.0000						77.645,08
3 DESPESAS CORRENTI						15.529,02	
3 OUTRAS DESPESAS CORRENTES					15.529,02		
MATERIAL DE CONSUMO			3.3.90.30.00	5.176,34			
OUTROS SERVIÇOS DE TERCEIROS - PESSOA FÍSICA			3.3.90.36.00	5.176,34			
OUTROS SERVIÇOS DE TERCEIROS - PESSOA JURÍDICA			3.3.90.39.00	5.176,34			
4 DESPESAS DE CAPITA						62.116,06	
4 INVESTIMENTOS					62.116,06		
OBRAS E INSTALAÇÕES			4.4.90.51.00	31.058,03			
EQUIPAMENTOS E MATERIAL PERMANENTE			4.4.90.52.00	31.058,03			



PREFEITURA MUNICIPAL DE ALIANÇA
RUA DOMINGOS BRAGA, S/N - CNPJ:10164028/0001-18

Orçamento Programa - Exercício de 2018

Página 19

QUADRO AUXILIAR DE DETALHAMENTO DA DESPESA

Lei: 1590, Data: 23/11/2013

PODER 20 PODER EXECUTIVO
ORGÃO 10 SECRETARIA DE SERVICOS PUBLICOS
UNIDADE 00 SECRETARIA DE SERVICOS PUBLICOS

Aplicacao Programada	Proj/Ativ	Finalidade	Categoria	Detalhada	TotalGrupo	Total Categ.	Total Func.
		F.R. - C.A.					
MANUTENCAO DE PREDIOS PUBLICOS	15.452.0010.2048.0000						103.526,77
3 DESPESAS CORRENTI						103.526,77	
3 OUTRAS DESPESAS CORRENTES					103.526,77		
MATERIAL DE CONSUMO			3.3.90.30.00	41.410,71			
OUTROS SERVIÇOS DE TERCEIROS - PESSOA FÍSICA			3.3.90.36.00	31.058,03			
OUTROS SERVIÇOS DE TERCEIROS - PESSOA JURÍDICA			3.3.90.39.00	31.058,03			
CONSERVACAO DE RUAS E AVENIDAS	15.452.0010.2049.0000						51.763,38
3 DESPESAS CORRENTI						51.763,38	
3 OUTRAS DESPESAS CORRENTES					51.763,38		
MATERIAL DE CONSUMO			3.3.90.30.00	20.705,35			
OUTROS SERVIÇOS DE TERCEIROS - PESSOA FÍSICA			3.3.90.36.00	10.352,68			
OUTROS SERVIÇOS DE TERCEIROS - PESSOA JURÍDICA			3.3.90.39.00	20.705,35			
LIMPEZA E CONSERVACAO DE GALERIAS	15.452.0010.2050.0000						51.763,38
3 DESPESAS CORRENTI						51.763,38	
3 OUTRAS DESPESAS CORRENTES					51.763,38		
MATERIAL DE CONSUMO			3.3.90.30.00	20.705,35			
OUTROS SERVIÇOS DE TERCEIROS - PESSOA FÍSICA			3.3.90.36.00	10.352,68			
OUTROS SERVIÇOS DE TERCEIROS - PESSOA JURÍDICA			3.3.90.39.00	20.705,35			
MANUTENCAO DE CEMITERIOS	15.452.0010.2051.0000						46.069,40
3 DESPESAS CORRENTI						46.069,40	
3 OUTRAS DESPESAS CORRENTES					46.069,40		
MATERIAL DE CONSUMO			3.3.90.30.00	15.011,37			
OUTROS SERVIÇOS DE TERCEIROS - PESSOA FÍSICA			3.3.90.36.00	10.352,68			
OUTROS SERVIÇOS DE TERCEIROS - PESSOA JURÍDICA			3.3.90.39.00	20.705,35			
MANUTENCAO DE PRACAS, PARQUES E JARDINS	15.452.0010.2052.0000						32.093,31
3 DESPESAS CORRENTI						32.093,31	
3 OUTRAS DESPESAS CORRENTES					32.093,31		
MATERIAL DE CONSUMO			3.3.90.30.00	10.352,68			
OUTROS SERVIÇOS DE TERCEIROS - PESSOA FÍSICA			3.3.90.36.00	10.352,68			
OUTROS SERVIÇOS DE TERCEIROS - PESSOA JURÍDICA			3.3.90.39.00	11.387,95			
MANUTENCAO DA ROCADA EM TERRENOS BALDIOS	15.452.0010.2053.0000						15.529,02
3 DESPESAS CORRENTI						15.529,02	
3 OUTRAS DESPESAS CORRENTES					15.529,02		
MATERIAL DE CONSUMO			3.3.90.30.00	5.176,34			
OUTROS SERVIÇOS DE TERCEIROS - PESSOA FÍSICA			3.3.90.36.00	5.176,34			
OUTROS SERVIÇOS DE TERCEIROS - PESSOA JURÍDICA			3.3.90.39.00	5.176,34			
MANUTENCAO DA ILUMINACAO PUBLICA	15.452.0010.2054.0000						554.903,42
3 DESPESAS CORRENTI						554.903,42	
3 OUTRAS DESPESAS CORRENTES					554.903,42		
MATERIAL DE CONSUMO			3.3.90.30.00	51.763,37			
OUTROS SERVIÇOS DE TERCEIROS - PESSOA FÍSICA			3.3.90.36.00	10.352,68			
OUTROS SERVIÇOS DE TERCEIROS - PESSOA JURÍDICA			3.3.90.39.00	492.787,37			
MANUTENCAO DA LIMPEZA PUBLICA	15.452.0010.2055.0000						610.807,86
3 DESPESAS CORRENTI						610.807,86	
3 OUTRAS DESPESAS CORRENTES					610.807,86		
MATERIAL DE CONSUMO			3.3.90.30.00	51.763,37			
PASSAGENS E DESPESAS COM LOCOMOÇÃO			3.3.90.33.00	45.678,53			
OUTROS SERVIÇOS DE TERCEIROS - PESSOA FÍSICA			3.3.90.36.00	10.352,68			
OUTROS SERVIÇOS DE TERCEIROS - PESSOA JURÍDICA			3.3.90.39.00	503.013,28			



PREFEITURA MUNICIPAL DE ALIANÇA
RUA DOMINGOS BRAGA, S/N - CNPJ:10164028/0001-18

Orçamento Programa - Exercício de 2018

Página 20

QUADRO AUXILIAR DE DETALHAMENTO DA DESPESA

Lei: 1590, Data: 23/11/2013

PODER 20 PODER EXECUTIVO
ORGÃO 10 SECRETARIA DE SERVICOS PUBLICOS
UNIDADE 00 SECRETARIA DE SERVICOS PUBLICOS

Aplicacao Programada	Proj/Ativ	Finalidade	Categoria	Detalhada	TotalGrupo	Total Categ.	Total Func.
		F.R. - C.A.					
MANUTENCAO DA LIMPEZA PUBLICA	15.452.0010.2055.0000						610.807,86
MANUTENCAO DA PAVIMENTACAO E SERVICOS COMPLEMENTARES	15.452.0010.2056.0000						155.290,14
3 DESPESAS CORRENTI						155.290,14	
3 OUTRAS DESPESAS CORRENTES					155.290,14		
MATERIAL DE CONSUMO			3.3.90.30.00	10.352,68			
OUTROS SERVIÇOS DE TERCEIROS - PESSOA FÍSICA			3.3.90.36.00	5.176,34			
OUTROS SERVIÇOS DE TERCEIROS - PESSOA JURÍDICA			3.3.90.39.00	139.761,12			
MANUTENCAO E DESENVOLVIMENTO DAS ATIVIDADES SEC SERVICOS PUBLICOS	15.452.0010.2057.0000						1.236.316,53
3 DESPESAS CORRENTI						1.220.787,51	
1 PESSOAL E ENCARGOS SOCIAIS					987.852,32		
CONTRATAÇÃO POR TEMPO DETERMINADO			3.1.90.04.00	10.352,68			
VENCIMENTOS E VANTAGENS FIXAS - PESSOAL CIVIL			3.1.90.11.00	869.824,76			
OBRIGAÇÕES PATRONAIS			3.1.90.13.00	2.277,59			
OBRIGAÇÕES PATRONAIS - INTRA-ORÇAMENTÁRIO			3.1.91.13.00	105.597,29			
3 OUTRAS DESPESAS CORRENTES					232.935,19		
DIÁRIAS - PESSOAL CIVIL			3.3.90.14.00	5.176,34			
MATERIAL DE CONSUMO			3.3.90.30.00	103.526,76			
PASSAGENS E DESPESAS COM LOCOMOÇÃO			3.3.90.33.00	51.763,37			
OUTROS SERVIÇOS DE TERCEIROS - PESSOA FÍSICA			3.3.90.36.00	20.705,35			
OUTROS SERVIÇOS DE TERCEIROS - PESSOA JURÍDICA			3.3.90.39.00	51.763,37			
4 DESPESAS DE CAPITAL						15.529,02	
4 INVESTIMENTOS					15.529,02		
EQUIPAMENTOS E MATERIAL PERMANENTE			4.4.90.52.00	15.529,02			
MANUTENCAO DE ESPACOS E ATIVIDADES AMBIENTAIS	18.542.0011.2058.0000						31.058,04
3 DESPESAS CORRENTI						31.058,04	
3 OUTRAS DESPESAS CORRENTES					31.058,04		
MATERIAL DE CONSUMO			3.3.90.30.00	10.352,68			
Material, Bem ou Serviço para Distribuição Gratuita			3.3.90.32.00	5.176,34			
OUTROS SERVIÇOS DE TERCEIROS - PESSOA FÍSICA			3.3.90.36.00	5.176,34			
OUTROS SERVIÇOS DE TERCEIROS - PESSOA JURÍDICA			3.3.90.39.00	10.352,68			
MANUTENCAO E REVITALIZACAO DA ARBORIZACAO E AREAS VERDES	18.542.0011.2059.0000						31.058,04
3 DESPESAS CORRENTI						31.058,04	
3 OUTRAS DESPESAS CORRENTES					31.058,04		
MATERIAL DE CONSUMO			3.3.90.30.00	10.352,68			
Material, Bem ou Serviço para Distribuição Gratuita			3.3.90.32.00	5.176,34			
OUTROS SERVIÇOS DE TERCEIROS - PESSOA FÍSICA			3.3.90.36.00	5.176,34			
OUTROS SERVIÇOS DE TERCEIROS - PESSOA JURÍDICA			3.3.90.39.00	10.352,68			
MANUTENCAO DOS SERVICOS DE ABASTECIMENTO D'AGUA	18.544.0020.2045.0000						245.275,60
3 DESPESAS CORRENTI						245.275,60	
3 OUTRAS DESPESAS CORRENTES					245.275,60		
MATERIAL DE CONSUMO			3.3.90.30.00	31.058,03			
OUTROS SERVIÇOS DE TERCEIROS - PESSOA FÍSICA			3.3.90.36.00	7.164,06			
OUTROS SERVIÇOS DE TERCEIROS - PESSOA JURÍDICA			3.3.90.39.00	207.053,51			
MANUTENCAO E DESENVOLVIMENTO DE ESTRADAS VICINAIS	26.782.0015.2060.0000						144.937,45
3 DESPESAS CORRENTI						144.937,45	



PREFEITURA MUNICIPAL DE ALIANÇA
RUA DOMINGOS BRAGA, S/N - CNPJ:10164028/0001-18

Orçamento Programa - Exercício de 2018

Página 22

QUADRO AUXILIAR DE DETALHAMENTO DA DESPESA

Lei: 1590, Data: 23/11/2013

PODER 20 PODER EXECUTIVO
ORGÃO 11 SECRETARIA DE SERVICOS JURIDICOS
UNIDADE 00 SECRETARIA DE SERVICOS JURIDICOS

Aplicacao Programada	Proj/Ativ	Finalidade	Categoria	Detalhada	TotalGrupo	Total Categ.	Total Func.
			F.R. - C.A.				
MANUTENCAO E DESENVOLVIMENTO DAS ATIVIDADES		02.062.0002.2061.0000					63.772,48
SEC ASSUNTOS JURIDICOS							
3	DESPESAS CORRENTE					58.596,14	
1	PESSOAL E ENCARGOS SOCIAIS				38.553,36		
	CONTRATAÇÃO POR TEMPO DETERMINADO		3.1.90.04.00	2.070,54			
	VENCIMENTOS E VANTAGENS FIXAS - PESSOAL CIVIL		3.1.90.11.00	32.817,98			
	OBRIGAÇÕES PATRONAIS		3.1.90.13.00	455,52			
	OBRIGAÇÕES PATRONAIS - INTRA-ORÇAMENTÁRIO		3.1.91.13.00	3.209,32			
3	OUTRAS DESPESAS CORRENTES				20.042,78		
	DIÁRIAS - PESSOAL CIVIL		3.3.90.14.00	3.105,80			
	MATERIAL DE CONSUMO		3.3.90.30.00	5.176,34			
	PASSAGENS E DESPESAS COM LOCOMOÇÃO		3.3.90.33.00	3.105,80			
	OUTROS SERVIÇOS DE TERCEIROS - PESSOA FÍSICA		3.3.90.36.00	3.105,80			
	OUTROS SERVIÇOS DE TERCEIROS - PESSOA JURÍDICA		3.3.90.39.00	5.549,04			
4	DESPESAS DE CAPITAL					5.176,34	
4	INVESTIMENTOS				5.176,34		
	EQUIPAMENTOS E MATERIAL PERMANENTE		4.4.90.52.00	5.176,34			
TOTAL							63.772,48



PREFEITURA MUNICIPAL DE ALIANÇA
RUA DOMINGOS BRAGA, S/N - CNPJ:10164028/0001-18

Orçamento Programa - Exercício de 2018

Página 23

QUADRO AUXILIAR DE DETALHAMENTO DA DESPESA

Lei: 1590, Data: 23/11/2013

PODER 20 PODER EXECUTIVO
ORGÃO 12 SECRETARIA DE DESENVOLVIMENTO ECONOMICO
UNIDADE 00 SECRETARIA DE DESENVOLVIMENTO ECONOMICO

Aplicação Programada	Proj/Ativ	Finalidade	Categoria	Detalhada	TotalGrupo	Total Categ.	Total Func.
MANUTENCAO E DESENVOLVIMENTO DAS ATIVIDADES DA SEC DES ECONOMICO		04.122.0006.2062.0000					89.343,61
3	DESPESAS CORRENTE					78.990,93	
1	PESSOAL E ENCARGOS SOCIAIS				60.356,11		
	CONTRATAÇÃO POR TEMPO DETERMINADO		3.1.90.04.00	2.070,54			
	VENCIMENTOS E VANTAGENS FIXAS - PESSOAL CIVIL		3.1.90.11.00	46.431,75			
	OBRIGAÇÕES PATRONAIS		3.1.90.13.00	9.317,41			
	OUTRAS DESPESAS VARIÁVEIS - PESSOAL CIVIL		3.1.90.16.00	2.070,54			
	OBRIGAÇÕES PATRONAIS - INTRA-ORÇAMENTÁRIO		3.1.91.13.00	465,87			
3	OUTRAS DESPESAS CORRENTES				18.634,82		
	DIÁRIAS - PESSOAL CIVIL		3.3.90.14.00	2.070,54			
	MATERIAL DE CONSUMO		3.3.90.30.00	3.105,80			
	Material, Bem ou Serviço para Distribuição Gratuita		3.3.90.32.00	2.070,54			
	SERVIÇOS DE CONSULTORIA		3.3.90.35.00	3.105,80			
	OUTROS SERVIÇOS DE TERCEIROS - PESSOA FÍSICA		3.3.90.36.00	3.105,80			
	OUTROS SERVIÇOS DE TERCEIROS - PESSOA JURÍDICA		3.3.90.39.00	5.176,34			
4	DESPESAS DE CAPITAL					10.352,68	
4	INVESTIMENTOS				10.352,68		
	EQUIPAMENTOS E MATERIAL PERMANENTE		4.4.90.52.00	10.352,68			
TOTAL							89.343,61

**PREFEITURA MUNICIPAL DE ALIANÇA**

RUA DOMINGOS BRAGA, S/N - CNPJ:10164028/0001-18

Orçamento Programa - Exercício de 2018

Página 24

QUADRO AUXILIAR DE DETALHAMENTO DA DESPESA

Lei: 1590, Data: 23/11/2013

PODER	20	PODER EXECUTIVO
ORGÃO	13	SECRETARIA DE AGRICULTURA E REFORMA AGRARIA
UNIDADE	00	SECRETARIA DE AGRICULTURA E REFORMA AGRARIA

Aplicação Programada	Proj/Ativ	Finalidade	Categoria	Detalhada	TotalGrupo	Total Categ.	Total Func.
		F.R. - C.A.					
AQUISICAO DE UMA PATRULHA MECANIZADA	20.605.0006.1033.0000						97.263,38
4 DESPESAS DE CAPITAL						97.263,38	
4 INVESTIMENTOS					97.263,38		
EQUIPAMENTOS E MATERIAL PERMANENTE			4.4.90.52.00	97.263,38			
MANUTENCAO DAS ATIVIDADES DA SEC DE AGRICULTURA E REFORMA AGRARIA	20.605.0006.2063.0000						181.637,69
3 DESPESAS CORRENTES						171.285,01	
1 PESSOAL E ENCARGOS SOCIAIS					123.662,71		
CONTRATAÇÃO POR TEMPO DETERMINADO			3.1.90.04.00	2.070,54			
VENCIMENTOS E VANTAGENS FIXAS - PESSOAL CIVIL			3.1.90.11.00	100.420,95			
OBRIGAÇÕES PATRONAIS			3.1.90.13.00	20.705,35			
OUTRAS DESPESAS VARIÁVEIS - PESSOAL CIVIL			3.1.90.16.00	465,87			
3 OUTRAS DESPESAS CORRENTES					47.622,30		
DIÁRIAS - PESSOAL CIVIL			3.3.90.14.00	3.105,80			
MATERIAL DE CONSUMO			3.3.90.30.00	10.352,68			
MATERIAL DE CONSUMO			3.3.90.30.00	8.282,13			
OUTROS SERVIÇOS DE TERCEIROS - PESSOA FÍSICA			3.3.90.36.00	5.176,34			
OUTROS SERVIÇOS DE TERCEIROS - PESSOA JURÍDICA			3.3.90.39.00	20.705,35			
4 DESPESAS DE CAPITAL						10.352,68	
4 INVESTIMENTOS					10.352,68		
EQUIPAMENTOS E MATERIAL PERMANENTE			4.4.90.52.00	10.352,68			
IMPLANTACAO DE HORTA ORGANICA	20.605.0006.2064.0000						20.705,36
3 DESPESAS CORRENTES						15.529,02	
3 OUTRAS DESPESAS CORRENTES					15.529,02		
MATERIAL DE CONSUMO			3.3.90.30.00	5.176,34			
Material, Bem ou Serviço para Distribuição Gratuita			3.3.90.32.00	2.070,54			
OUTROS SERVIÇOS DE TERCEIROS - PESSOA FÍSICA			3.3.90.36.00	3.105,80			
OUTROS SERVIÇOS DE TERCEIROS - PESSOA JURÍDICA			3.3.90.39.00	5.176,34			
4 DESPESAS DE CAPITAL						5.176,34	
4 INVESTIMENTOS					5.176,34		
EQUIPAMENTOS E MATERIAL PERMANENTE			4.4.90.52.00	5.176,34			
PROGRAMA DE APOIO AO MICRO E PEQUENO PRODUTOR RURAL	20.605.0006.2065.0000						20.705,36
3 DESPESAS CORRENTES						20.705,36	
3 OUTRAS DESPESAS CORRENTES					20.705,36		
MATERIAL DE CONSUMO			3.3.90.30.00	4.141,07			
Material, Bem ou Serviço para Distribuição Gratuita			3.3.90.32.00	10.352,68			
OUTROS SERVIÇOS DE TERCEIROS - PESSOA FÍSICA			3.3.90.36.00	2.070,54			
OUTROS SERVIÇOS DE TERCEIROS - PESSOA JURÍDICA			3.3.90.39.00	4.141,07			
ELETRIFICACAO RURAL	20.605.0006.2066.0000						31.058,03
3 DESPESAS CORRENTES						31.058,03	
3 OUTRAS DESPESAS CORRENTES					31.058,03		
OUTROS SERVIÇOS DE TERCEIROS - PESSOA JURÍDICA			3.3.90.39.00	31.058,03			
PADRONIZACAO DOS BANCOS DE FEIRA	20.605.0006.2067.0000						51.763,39
3 DESPESAS CORRENTES						51.763,39	
3 OUTRAS DESPESAS CORRENTES					51.763,39		
MATERIAL DE CONSUMO			3.3.90.30.00	5.176,34			
OUTROS SERVIÇOS DE TERCEIROS - PESSOA FÍSICA			3.3.90.36.00	5.176,34			
OUTROS SERVIÇOS DE TERCEIROS - PESSOA JURÍDICA			3.3.90.39.00	41.410,71			



PREFEITURA MUNICIPAL DE ALIANÇA
RUA DOMINGOS BRAGA, S/N - CNPJ:10164028/0001-18

Orçamento Programa - Exercício de 2018

Página 25

QUADRO AUXILIAR DE DETALHAMENTO DA DESPESA

Lei: 1590, Data: 23/11/2013

PODER	20	PODER EXECUTIVO
ORGÃO	13	SECRETARIA DE AGRICULTURA E REFORMA AGRARIA
UNIDADE	00	SECRETARIA DE AGRICULTURA E REFORMA AGRARIA

Aplicacao Programada	Proj/Ativ	Finalidade	Categoria	Detalhada	TotalGrupo	Total Categ.	Total Func.
		F.R. - C.A.					

TOTAL

403.133,21

**PREFEITURA MUNICIPAL DE ALIANÇA**

RUA DOMINGOS BRAGA, S/N - CNPJ:10164028/0001-18

Orçamento Programa - Exercício de 2018

Página 26

QUADRO AUXILIAR DE DETALHAMENTO DA DESPESA

Lei: 1590, Data: 23/11/2013

PODER 20 PODER EXECUTIVO
ORGÃO 14 EDUCACAO FUNDEB 60%
UNIDADE 00 EDUCACAO FUNDEB 60%

Aplicação Programada	Proj/Ativ	Finalidade	Categoria	Detalhada	TotalGrupo	Total Categ.	Total Func.
		F.R. - C.A.					
MANUTENCAO E DESENVOLVIMENTO DAS ATIVIDADES	12.361.0017.2069.0000						15.776.735,61
ENSINO FUNDAMENTAL							
3	DESPESAS CORRENTES					15.776.735,61	
1	PESSOAL E ENCARGOS SOCIAIS				15.776.735,61		
	CONTRATAÇÃO POR TEMPO DETERMINADO		3.1.90.04.00	269.169,57			
	VENCIMENTOS E VANTAGENS FIXAS - PESSOAL CIVIL		3.1.90.11.00	3.801.548,61			
	OBRIGAÇÕES PATRONAIS		3.1.90.13.00	59.217,31			
	OBRIGAÇÕES PATRONAIS - INTRA-ORÇAMENTÁRIO		3.1.91.13.00	1.646.800,12			
MANUTENCAO E DESENVOLVIMENTO DAS ATIVIDADES	12.365.0016.2070.0000						555.586,68
EDUCACAO INFANTIL							
3	DESPESAS CORRENTES					555.586,68	
1	PESSOAL E ENCARGOS SOCIAIS				555.586,68		
	CONTRATAÇÃO POR TEMPO DETERMINADO		3.1.90.04.00	3.105,80			
	VENCIMENTOS E VANTAGENS FIXAS - PESSOAL CIVIL		3.1.90.11.00	476.223,07			
	OBRIGAÇÕES PATRONAIS		3.1.90.13.00	683,27			
	OBRIGAÇÕES PATRONAIS - INTRA-ORÇAMENTÁRIO		3.1.91.13.00	75.574,54			
MANUTENCAO DA EDUCACAO DE JOVENS E ADULTOS	12.366.0016.2088.0000						560.535,28
3	DESPESAS CORRENTES					560.535,28	
1	PESSOAL E ENCARGOS SOCIAIS				560.535,28		
	CONTRATAÇÃO POR TEMPO DETERMINADO		3.1.90.04.00	2.070,54			
	VENCIMENTOS E VANTAGENS FIXAS - PESSOAL CIVIL		3.1.90.11.00	481.399,42			
	OBRIGAÇÕES PATRONAIS		3.1.90.13.00	455,52			
	OBRIGAÇÕES PATRONAIS - INTRA-ORÇAMENTÁRIO		3.1.91.13.00	76.609,80			
TOTAL							16.892.857,57

QUADRO AUXILIAR DE DETALHAMENTO DA DESPESA

Lei: 1590, Data: 23/11/2013

PODER 20 PODER EXECUTIVO
ORGÃO 15 EDUCACAO FUNDEB 40%
UNIDADE 00 EDUCACAO FUNDEB 40%

Aplicacao Programada	Proj/Ativ	Finalidade	Categoria	Detalhada	TotalGrupo	Total Categ.	Total Func.
		F.R. - C.A.					
CONSTRUCAO DE ESCOLAS DO ENSINO FUNDAMENTAL	12.361.0014.1034.0000						103.526,76
4 DESPESAS DE CAPITA							
4 INVESTIMENTOS					103.526,76	103.526,76	
OBRAS E INSTALAÇÕES			4.4.90.51.00	103.526,76			
AMPLIACAO DOS ESPAÇOS FÍSICOS DAS ESCOLAS DO ENSINO FUNDAMENTAL	12.361.0014.1035.0000						51.763,37
4 DESPESAS DE CAPITA							
4 INVESTIMENTOS					51.763,37	51.763,37	
OBRAS E INSTALAÇÕES			4.4.90.51.00	51.763,37			
AQUISICAO DE EQUIPAMENTOS PARA ESCOLAS	12.361.0014.1036.0000						51.763,37
4 DESPESAS DE CAPITA							
4 INVESTIMENTOS					51.763,37	51.763,37	
EQUIPAMENTOS E MATERIAL PERMANENTE			4.4.90.52.00	51.763,37			
AQUISICAO DE VEICULOS INCLUSIVE ONIBUS	12.361.0014.1037.0000						51.763,37
4 DESPESAS DE CAPITA							
4 INVESTIMENTOS					51.763,37	51.763,37	
EQUIPAMENTOS E MATERIAL PERMANENTE			4.4.90.52.00	51.763,37			
CONSTRUCAO DE ESCOLA FUNDAMENTAL EM TEMPO INTEGRAL	12.361.0016.1121.0000						101.140,00
4 DESPESAS DE CAPITA							
4 INVESTIMENTOS					101.140,00	101.140,00	
OBRAS E INSTALAÇÕES			4.4.90.51.00	101.140,00			
MANUTENCAO DO PROGRAMA DE EDUCACAO BASICA DO CAMPO	12.361.0016.2135.0000						15.171,00
3 DESPESAS CORRENTI							
3 OUTRAS DESPESAS CORRENTES					15.171,00	15.171,00	
MATERIAL DE CONSUMO			3.3.90.30.00	5.057,00			
OUTROS SERVIÇOS DE TERCEIROS - PESSOA FÍSICA			3.3.90.36.00	5.057,00			
OUTROS SERVIÇOS DE TERCEIROS - PESSOA JURÍDICA			3.3.90.39.00	5.057,00			
MANUTENCAO DO PROGRAMA DE MONITORAMENTO E RESULTADOS DA EDUCACAO BASICA	12.361.0016.2136.0000						15.171,00
3 DESPESAS CORRENTI							
3 OUTRAS DESPESAS CORRENTES					15.171,00	15.171,00	
MATERIAL DE CONSUMO			3.3.90.30.00	5.057,00			
OUTROS SERVIÇOS DE TERCEIROS - PESSOA FÍSICA			3.3.90.36.00	5.057,00			
OUTROS SERVIÇOS DE TERCEIROS - PESSOA JURÍDICA			3.3.90.39.00	5.057,00			
MANUTENCAO E DESENVOLVIMENTO DAS ATIVIDADES DO ENSINO FUNDAMENTAL	12.361.0017.2071.0000						2.457.725,21
3 DESPESAS CORRENTI							
1 PESSOAL E ENCARGOS SOCIAIS					2.297.258,74	2.447.372,53	
CONTRATAÇÃO POR TEMPO DETERMINADO			3.1.90.04.00	165.642,81			
VENCIMENTOS E VANTAGENS FIXAS - PESSOAL CML			3.1.90.11.00	1.805.506,63			
OBRIGAÇÕES PATRONAIS			3.1.90.13.00	36.234,37			
OBRIGAÇÕES PATRONAIS - INTRA-ORÇAMENTÁRIO			3.1.91.13.00	289.874,93			



PREFEITURA MUNICIPAL DE ALIANÇA
RUA DOMINGOS BRAGA, S/N - CNPJ:10164028/0001-18

Orçamento Programa - Exercício de 2018

QUADRO AUXILIAR DE DETALHAMENTO DA DESPESA

Página 29

Lei: 1590, Data: 23/11/2013

PODER 20 PODER EXECUTIVO
ORGÃO 16 EDUCACAO RECURSOS FNDE
UNIDADE 00 EDUCACAO RECURSOS FNDE

Aplicação Programada	Proj/Ativ	Finalidade F.R. - C.A.	Categoria	Detalhada	Total Grupo	Total Categ.	Total Func.
MANUTENCAO PROGRAMA ALIMENTACAO ESCOLAR (INFANTIL)	12.306.0003.2074.0000						70.315,38
3 DESPESAS CORRENTES							
3 OUTRAS DESPESAS CORRENTES						70.315,38	
MATERIAL DE CONSUMO			3.3.90.30.00	70.315,38	70.315,38		
MANUTENCAO PROGRAMA ALIMENTACAO ESCOLAR (EJA)	12.306.0016.2075.0000						81.024,17
3 DESPESAS CORRENTES							
3 OUTRAS DESPESAS CORRENTES						81.024,17	
MATERIAL DE CONSUMO			3.3.90.30.00	81.024,17	81.024,17		
MANUTENCAO PROGRAMA ALIMENTACAO ESCOLAR (FUNDAMENTAL)	12.306.0017.2076.0000						384.411,42
3 DESPESAS CORRENTES							
3 OUTRAS DESPESAS CORRENTES						384.411,42	
MATERIAL DE CONSUMO			3.3.90.30.00	384.411,42	384.411,42		
CONSTRUCAO DE ESCOLAS DO ENSINO FUNDAMENTAL	12.361.0017.1038.0000						253.193,43
4 DESPESAS DE CAPITAL							
4 INVESTIMENTOS						253.193,43	
OBRAS E INSTALAÇÕES			4.4.90.51.00	253.193,43	253.193,43		
AMPLIACAO DO ESPACO FISICO DAS ESCOLAS DO ENSINO FUNDAMENTAL	12.361.0017.1039.0000						381.732,14
4 DESPESAS DE CAPITAL							
4 INVESTIMENTOS						381.732,14	
OBRAS E INSTALAÇÕES			4.4.90.51.00	381.732,14	381.732,14		
AQUISICAO DE EQUIPAMENTOS PARA AS ESCOLAS	12.361.0017.1040.0000						103.526,76
4 DESPESAS DE CAPITAL							
4 INVESTIMENTOS						103.526,76	
EQUIPAMENTOS E MATERIAL PERMANENTE			4.4.90.52.00	103.526,76	103.526,76		
CONSTRUCAO DE QUADRAS ESPORTIVAS NAS ESCOLAS	12.361.0017.1041.0000						103.526,76
4 DESPESAS DE CAPITAL							
4 INVESTIMENTOS						103.526,76	
OBRAS E INSTALAÇÕES			4.4.90.51.00	103.526,76	103.526,76		
MANUTENCAO DO PROGRAMA DINHEIRO DIRETO NA ESCOLA - PDDE	12.361.0017.2077.0000						17.896,68
3 DESPESAS CORRENTES							
3 OUTRAS DESPESAS CORRENTES						16.861,41	
MATERIAL DE CONSUMO					16.861,41		
OUTROS SERVIÇOS DE TERCEIROS - PESSOA FÍSICA			3.3.90.30.00	12.720,33			
OUTROS SERVIÇOS DE TERCEIROS - PESSOA JURÍDICA			3.3.90.36.00	2.070,54			
4 DESPESAS DE CAPITAL							
4 INVESTIMENTOS			3.3.90.38.00	2.070,54		1.035,27	
EQUIPAMENTOS E MATERIAL PERMANENTE			4.4.90.52.00	1.035,27	1.035,27		
MANUTENCAO DO PROGRAMA DE TRANSPORTE ESCOLAR	12.361.0017.2078.0000						417.833,99
3 DESPESAS CORRENTES						417.833,99	



PREFEITURA MUNICIPAL DE ALIANÇA
RUA DOMINGOS BRAGA, S/N - CNPJ:10164028/0001-18

Orçamento Programa - Exercício de 2018

Página 31

QUADRO AUXILIAR DE DETALHAMENTO DA DESPESA

Lei: 1590, Data: 23/11/2013

PODER 30 FUNDOS ESPECIAIS
ORGÃO 01 FUNDO MUNICIPAL DE ASSISTENCIA SOCIAL
UNIDADE 00 FUNDO MUNICIPAL DE ASSISTENCIA SOCIAL

Aplicacao Programada	Proj/Ativ	Finalidade	Categoria	Detalhada	TotalGrupo	Total Categ.	Total Func.
		F.R. - C.A.					
MANUTENCAO E DESENVOLVIMENTO DAS ATIVIDADES SEC ASSISTENCIA SOCIAL	08.122.0002.2039.0000						212.084,93
3	DESPESAS CORRENTI					201.732,25	
1	PESSOAL E ENCARGOS SOCIAIS				190.344,30		
	CONTRATAÇÃO POR TEMPO DETERMINADO		3.1.90.04.00	5.176,34			
	VENCIMENTOS E VANTAGENS FIXAS - PESSOAL CIVIL		3.1.90.11.00	166.678,08			
	OBRIGAÇÕES PATRONAIS		3.1.90.13.00	931,74			
	OBRIGAÇÕES PATRONAIS - INTRA-ORÇAMENTÁRIO		3.1.91.13.00	17.558,14			
3	OUTRAS DESPESAS CORRENTES				11.387,95		
	DIÁRIAS - PESSOAL CIVIL		3.3.90.14.00	1.035,27			
	MATERIAL DE CONSUMO		3.3.90.30.00	3.105,80			
	OUTROS SERVIÇOS DE TERCEIROS - PESSOA FÍSICA		3.3.90.36.00	2.070,54			
	OUTROS SERVIÇOS DE TERCEIROS - PESSOA JURÍDICA		3.3.90.39.00	5.176,34			
4	DESPESAS DE CAPITA					10.352,68	
4	INVESTIMENTOS				10.352,68		
	EQUIPAMENTOS E MATERIAL PERMANENTE		4.4.90.52.00	10.352,68			
MANUTENCAO DO FUNDO DE ASSISTENCIA SOCIAL	08.122.0002.2081.0000						282.628,07
3	DESPESAS CORRENTI					272.275,39	
1	PESSOAL E ENCARGOS SOCIAIS				220.511,99		
	CONTRATAÇÃO POR TEMPO DETERMINADO		3.1.90.04.00	133.549,52			
	VENCIMENTOS E VANTAGENS FIXAS - PESSOAL CIVIL		3.1.90.11.00	68.327,66			
	OBRIGAÇÕES PATRONAIS		3.1.90.13.00	18.634,81			
3	OUTRAS DESPESAS CORRENTES				51.763,40		
	DIÁRIAS - PESSOAL CIVIL		3.3.90.14.00	5.176,34			
	MATERIAL DE CONSUMO		3.3.90.30.00	25.881,70			
	OUTROS SERVIÇOS DE TERCEIROS - PESSOA FÍSICA		3.3.90.36.00	5.176,34			
	OUTROS SERVIÇOS DE TERCEIROS - PESSOA JURÍDICA		3.3.90.39.00	15.529,02			
4	DESPESAS DE CAPITA					10.352,68	
4	INVESTIMENTOS				10.352,68		
	EQUIPAMENTOS E MATERIAL PERMANENTE		4.4.90.52.00	10.352,68			
MANUTENCAO DE CURSOS PROFISSIONALIZANTES	08.122.0002.2140.0000						30.000,00
3	DESPESAS CORRENTI					30.000,00	
3	OUTRAS DESPESAS CORRENTES				30.000,00		
	MATERIAL DE CONSUMO		3.3.90.30.00	10.000,00			
	OUTROS SERVIÇOS DE TERCEIROS - PESSOA FÍSICA		3.3.90.36.00	10.000,00			
	OUTROS SERVIÇOS DE TERCEIROS - PESSOA JURÍDICA		3.3.90.39.00	10.000,00			
RECUPERACAO DE CASAS POPULARES	08.122.0002.2141.0000						70.000,00
3	DESPESAS CORRENTI					70.000,00	
3	OUTRAS DESPESAS CORRENTES				70.000,00		
	Material, Bem ou Serviço para Distribuição Gratuita		3.3.90.32.00	50.000,00			
	OUTROS SERVIÇOS DE TERCEIROS - PESSOA FÍSICA		3.3.90.36.00	10.000,00			
	OUTROS SERVIÇOS DE TERCEIROS - PESSOA JURÍDICA		3.3.90.39.00	10.000,00			
MANUTENCAO E IMPLEMENTACAO DAS ACOES DE PROTECAO SOCIAL BASICA AO IDOSO	08.241.0018.2082.0000						20.705,36
3	DESPESAS CORRENTI					20.705,36	
3	OUTRAS DESPESAS CORRENTES				20.705,36		
	MATERIAL DE CONSUMO		3.3.90.30.00	10.352,68			
	OUTROS SERVIÇOS DE TERCEIROS - PESSOA FÍSICA		3.3.90.36.00	5.176,34			
	OUTROS SERVIÇOS DE TERCEIROS - PESSOA JURÍDICA		3.3.90.39.00	5.176,34			
MANUTENCAO DAS ATIVIDADES DO BPC NAS ESCOLAS	08.241.0018.2083.0000						15.529,02
3	DESPESAS CORRENTI					15.529,02	



PREFEITURA MUNICIPAL DE ALIANÇA
RUA DOMINGOS BRAGA, S/N - CNPJ:10164028/0001-18

Orçamento Programa - Exercício de 2018

Página 32

QUADRO AUXILIAR DE DETALHAMENTO DA DESPESA

Lei: 1590, Data: 23/11/2013

PODER	30	FUNDOS ESPECIAIS
ORGÃO	01	FUNDO MUNICIPAL DE ASSISTENCIA SOCIAL
UNIDADE	00	FUNDO MUNICIPAL DE ASSISTENCIA SOCIAL

Aplicacao Programada	Proj/Ativ	Finalidade	Categoria	Detalhada	TotalGrupo	Total Categ.	Total Func.
		F.R. - C.A.					
MANUTENCAO DAS ATIVIDADES DO BPC NAS ESCOLAS	08.241.0018.2083.0000						15.529,02
3	DESPESAS CORRENTES					15.529,02	
3	OUTRAS DESPESAS CORRENTES				15.529,02		
	MATERIAL DE CONSUMO		3.3.90.30.00	5.176,34			
	Material, Bem ou Serviço para Distribuição Gratuita		3.3.90.32.00	2.070,54			
	PASSAGENS E DESPESAS COM LOCOMOÇÃO		3.3.90.33.00	3.105,80			
	OUTROS SERVIÇOS DE TERCEIROS - PESSOA FÍSICA		3.3.90.36.00	2.070,54			
	OUTROS SERVIÇOS DE TERCEIROS - PESSOA JURÍDICA		3.3.90.39.00	3.105,80			
MANUTENCAO DO PETI - AEPETI	08.243.0019.2085.0000						32.468,73
3	DESPESAS CORRENTES					32.468,73	
1	PESSOAL E ENCARGOS SOCIAIS				18.234,36		
	CONTRATAÇÃO POR TEMPO DETERMINADO		3.1.90.04.00	10.022,78			
	OBRIGAÇÕES PATRONAIS		3.1.90.13.00	6.211,60			
3	OUTRAS DESPESAS CORRENTES				16.234,37		
	MATERIAL DE CONSUMO		3.3.90.30.00	11.058,03			
	OUTROS SERVIÇOS DE TERCEIROS - PESSOA FÍSICA		3.3.90.36.00	2.070,54			
	OUTROS SERVIÇOS DE TERCEIROS - PESSOA JURÍDICA		3.3.90.39.00	3.105,80			
MANUTENCAO DO CREAS	08.243.0019.2089.0000						119.055,78
3	DESPESAS CORRENTES					119.055,78	
1	PESSOAL E ENCARGOS SOCIAIS				64.414,35		
	CONTRATAÇÃO POR TEMPO DETERMINADO		3.1.90.04.00	52.798,64			
	OBRIGAÇÕES PATRONAIS		3.1.90.13.00	11.615,71			
3	OUTRAS DESPESAS CORRENTES				54.641,43		
	DIÁRIAS - PESSOAL CIVIL		3.3.90.14.00	5.176,34			
	MATERIAL DE CONSUMO		3.3.90.30.00	20.705,35			
	OUTROS SERVIÇOS DE TERCEIROS - PESSOA FÍSICA		3.3.90.36.00	10.352,68			
	OUTROS SERVIÇOS DE TERCEIROS - PESSOA JURÍDICA		3.3.90.39.00	18.407,06			
MANDOS SERV.DE CONV.E FORT.DE VINCULOS	08.243.0019.2130.0000						325.902,72
3	DESPESAS CORRENTES					325.902,72	
1	PESSOAL E ENCARGOS SOCIAIS				120.333,31		
	CONTRATAÇÃO POR TEMPO DETERMINADO		3.1.90.04.00	120.333,31			
3	OUTRAS DESPESAS CORRENTES				205.569,41		
	MATERIAL DE CONSUMO		3.3.90.30.00	150.416,63			
	Material, Bem ou Serviço para Distribuição Gratuita		3.3.90.32.00	15.041,66			
	OUTROS SERVIÇOS DE TERCEIROS - PESSOA FÍSICA		3.3.90.36.00	20.055,56			
	OUTROS SERVIÇOS DE TERCEIROS - PESSOA JURÍDICA		3.3.90.39.00	20.055,56			
MANUTENCAO PROGRAMA DE VALORIZACAO HUMANA	08.244.0018.2086.0000						207.053,50
3	DESPESAS CORRENTES					207.053,50	
3	OUTRAS DESPESAS CORRENTES				207.053,50		
	OUTROS AUXÍLIOS FINANCEIROS A PESSOA FÍSICA		3.3.90.48.00	194.889,11			
	OUTROS AUXÍLIOS FINANCEIROS A PESSOA FÍSICA		3.3.90.48.00	12.164,39			
CONSTRUCAO DE CENTROS DE REFERENCIA DA ASSISTENCIA SOCIAL	08.244.0019.1042.0000						248.464,22
4	DESPESAS DE CAPITAL					248.464,22	
4	INVESTIMENTOS				248.464,22		
	OBRAS E INSTALAÇÕES		4.4.90.51.00	41.410,71			
	OBRAS E INSTALAÇÕES		4.4.90.51.00	207.053,51			
AQUISICAO DE EQUIPAMENTOS E VEICULO PARA FUNDO DE ASSISTENCIA SOCIAL	08.244.0019.1043.0000						51.763,38
4	DESPESAS DE CAPITAL					51.763,38	



PREFEITURA MUNICIPAL DE ALIANÇA
RUA DOMINGOS BRAGA, S/N - CNPJ:10164028/0001-18

Orçamento Programa - Exercício de 2018

Página 33

QUADRO AUXILIAR DE DETALHAMENTO DA DESPESA

Lei: 1590, Data: 23/11/2013

PODER	30	FUNDOS ESPECIAIS
ORGÃO	01	FUNDO MUNICIPAL DE ASSISTENCIA SOCIAL
UNIDADE	00	FUNDO MUNICIPAL DE ASSISTENCIA SOCIAL

Aplicacao Programada	Proj/Ativ	Finalidade	Categoria	Detalhada	TotalGrupo	Total Categ.	Total Func.
		F.R. - C.A.					
AQUISICAO DE EQUIPAMENTOS E VEICULO PARA FUNDO DE ASSISTENCIA SOCIAL	08.244.0019.1043.0000						51.763,38
4	4	DESPESAS DE CAPITA				51.763,38	
		INVESTIMENTOS					
		EQUIPAMENTOS E MATERIAL PERMANENTE	4.4.90.52.00	5.176,34			
		EQUIPAMENTOS E MATERIAL PERMANENTE	4.4.90.52.00	46.587,04			
IMPLANTACAO DE COZINHA COMUNITARIA MUNICIPAL	08.244.0019.1122.0000						300.000,00
4	4	DESPESAS DE CAPITA				300.000,00	
		INVESTIMENTOS					
		OBRAS E INSTALACOES	4.4.90.51.00	150.000,00			
		EQUIPAMENTOS E MATERIAL PERMANENTE	4.4.90.52.00	150.000,00			
IMPLANTACAO DE UNIDADES DE ACOLHIMENTO DA PESSOA IDOSA	08.244.0019.1123.0000						120.000,00
4	4	DESPESAS DE CAPITA				120.000,00	
		INVESTIMENTOS					
		OBRAS E INSTALACOES	4.4.90.51.00	120.000,00			
MANUTENCAO DO CRAS	08.244.0019.2088.0000						279.522,27
3	1	DESPESAS CORRENTI				279.522,27	
		PESSOAL E ENCARGOS SOCIAIS					
		CONTRATAÇÃO POR TEMPO DETERMINADO	3.1.90.04.00	136.655,32			
		OBRIGAÇÕES PATRONAIS	3.1.90.13.00	30.022,76			
		OUTRAS DESPESAS CORRENTES				112.844,19	
		DIÁRIAS - PESSOAL CIVIL	3.3.90.14.00	5.176,34			
		MATERIAL DE CONSUMO	3.3.90.30.00	20.705,35			
		PASSAGENS E DESPESAS COM LOCOMOÇÃO	3.3.90.33.00	25.881,70			
		OUTROS SERVIÇOS DE TERCEIROS - PESSOA FÍSICA	3.3.90.36.00	5.176,34			
		OUTROS SERVIÇOS DE TERCEIROS - PESSOA JURÍDICA	3.3.90.39.00	55.904,46			
MANUTENCAO E IMPLANTACAO DAS ACOES DE PROTECAO SOCIAL A FAMILIA - IGD/PBF	08.244.0019.2090.0000						155.290,15
3	3	DESPESAS CORRENTI				155.290,15	
		OUTRAS DESPESAS CORRENTES					
		MATERIAL DE CONSUMO	3.3.90.30.00	31.058,03			
		Material, Bem ou Serviço para Distribuição Gratuita	3.3.90.32.00	31.058,03			
		PASSAGENS E DESPESAS COM LOCOMOÇÃO	3.3.90.33.00	31.058,03			
		OUTROS SERVIÇOS DE TERCEIROS - PESSOA FÍSICA	3.3.90.36.00	31.058,03			
		OUTROS SERVIÇOS DE TERCEIROS - PESSOA JURÍDICA	3.3.90.39.00	31.058,03			
PROGRAMA DE PRIMEIRA INFANCIA - CRIANÇA FELIZ	08.244.0019.2091.0000						41.410,72
3	3	DESPESAS CORRENTI				36.234,38	
		OUTRAS DESPESAS CORRENTES					
		MATERIAL DE CONSUMO	3.3.90.30.00	15.529,02			
		PASSAGENS E DESPESAS COM LOCOMOÇÃO	3.3.90.33.00	5.176,34			
		OUTROS SERVIÇOS DE TERCEIROS - PESSOA FÍSICA	3.3.90.36.00	5.176,34			
		OUTROS SERVIÇOS DE TERCEIROS - PESSOA JURÍDICA	3.3.90.39.00	10.352,68			
	4	DESPESAS DE CAPITA				5.176,34	
		INVESTIMENTOS					
		EQUIPAMENTOS E MATERIAL PERMANENTE	4.4.90.52.00	5.176,34			
MANUTENCAO DO PROGRAMA QUALIFICACAO PROFISSIONAL ACESSUAS	08.244.0019.2092.0000						121.126,32
3	3	DESPESAS CORRENTI				121.126,32	



PREFEITURA MUNICIPAL DE ALIANÇA
RUA DOMINGOS BRAGA, S/N - CNPJ:10164028/0001-18

Orçamento Programa - Exercício de 2018

Página 34

QUADRO AUXILIAR DE DETALHAMENTO DA DESPESA

Lei: 1590, Data: 23/11/2013

PODER 30 FUNDOS ESPECIAIS
ORGÃO 01 FUNDO MUNICIPAL DE ASSISTENCIA SOCIAL
UNIDADE 00 FUNDO MUNICIPAL DE ASSISTENCIA SOCIAL

Aplicacao Programada	Proj/Ativ	Finalidade	Categoria	Detalhada	TotalGrupo	Total Categ.	Total Func.
F.R. - C.A.							
MANUTENCAO DO PROGRAMA QUALIFICACAO PROFISSIONAL ACESSUAS	08.244.0019.2092.0000						121.126,32
3 DESPESAS CORRENTI						121.126,32	
1 PESSOAL E ENCARGOS SOCIAIS					105.597,30		
CONTRATAÇÃO POR TEMPO DETERMINADO			3.1.90.04.00	93.174,08			
VENCIMENTOS E VANTAGENS FIXAS - PESSOAL CIVIL			3.1.90.11.00	5.176,34			
OBRIGAÇÕES PATRONAIS			3.1.90.13.00	7.246,88			
3 OUTRAS DESPESAS CORRENTES					15.529,02		
MATERIAL DE CONSUMO			3.3.90.30.00	5.176,34			
OUTROS SERVIÇOS DE TERCEIROS - PESSOA FÍSICA			3.3.90.36.00	5.176,34			
OUTROS SERVIÇOS DE TERCEIROS - PESSOA JURÍDICA			3.3.90.39.00	5.176,34			
MANUTENCAO DAS ATIVIDADES DE SERVICO ESPECIALIZADO EM ABORDAGEM SOCIAL	08.244.0019.2093.0000						15.529,02
3 DESPESAS CORRENTI						15.529,02	
3 OUTRAS DESPESAS CORRENTES					15.529,02		
MATERIAL DE CONSUMO			3.3.90.30.00	5.176,34			
Material, Bem ou Serviço para Distribuição Gratuita			3.3.90.32.00	5.176,34			
PASSAGENS E DESPESAS COM LOCOMOÇÃO			3.3.90.33.00	5.176,34			
MANUTENCAO DOS PROGRAMAS DE ENFRENTAMENTO A POBREZA	08.244.0019.2094.0000						124.232,11
3 DESPESAS CORRENTI						124.232,11	
3 OUTRAS DESPESAS CORRENTES					124.232,11		
Material, Bem ou Serviço para Distribuição Gratuita			3.3.90.32.00	62.116,06			
PASSAGENS E DESPESAS COM LOCOMOÇÃO			3.3.90.33.00	31.058,03			
OUTROS SERVIÇOS DE TERCEIROS - PESSOA FÍSICA			3.3.90.36.00	20.705,35			
OUTROS AUXÍLIOS FINANCEIROS A PESSOA FÍSICA			3.3.90.48.00	10.352,68			
MANUTENCAO DO PROGRAMA BOLSA FAMILIA - IGD SUAS	08.244.0019.2095.0000						258.816,89
3 DESPESAS CORRENTI						258.816,89	
3 OUTRAS DESPESAS CORRENTES					258.816,89		
MATERIAL DE CONSUMO			3.3.90.30.00	51.763,37			
Material, Bem ou Serviço para Distribuição Gratuita			3.3.90.32.00	10.352,68			
PASSAGENS E DESPESAS COM LOCOMOÇÃO			3.3.90.33.00	31.058,03			
OUTROS SERVIÇOS DE TERCEIROS - PESSOA FÍSICA			3.3.90.36.00	10.352,68			
OUTROS SERVIÇOS DE TERCEIROS - PESSOA JURÍDICA			3.3.90.39.00	144.937,45			
OUTROS AUXÍLIOS FINANCEIROS A PESSOA FÍSICA			3.3.90.48.00	10.352,68			
MANUTENCAO DO PROGRAMA DE SEGURANCA ALIMENTAR E NUTRICIONAL	08.244.0019.2131.0000						221.722,09
3 DESPESAS CORRENTI						221.722,09	
1 PESSOAL E ENCARGOS SOCIAIS					70.194,43		
CONTRATAÇÃO POR TEMPO DETERMINADO			3.1.90.04.00	70.194,43			
3 OUTRAS DESPESAS CORRENTES					151.527,66		
MATERIAL DE CONSUMO			3.3.90.30.00	50.833,27			
OUTROS SERVIÇOS DE TERCEIROS - PESSOA FÍSICA			3.3.90.36.00	50.277,76			
OUTROS SERVIÇOS DE TERCEIROS - PESSOA JURÍDICA			3.3.90.39.00	50.416,63			
MANUTENCAO DAS ATIVIDADES DO PROGRAMA DE LIBERDADE ASSISTIDA	08.244.0019.2139.0000						20.000,00
3 DESPESAS CORRENTI						20.000,00	
3 OUTRAS DESPESAS CORRENTES					20.000,00		
MATERIAL DE CONSUMO			3.3.90.30.00	10.000,00			
OUTROS SERVIÇOS DE TERCEIROS - PESSOA FÍSICA			3.3.90.36.00	5.000,00			
OUTROS SERVIÇOS DE TERCEIROS - PESSOA JURÍDICA			3.3.90.39.00	5.000,00			



PREFEITURA MUNICIPAL DE ALIANÇA
RUA DOMINGOS BRAGA, S/N - CNPJ:10164028/0001-18

Orçamento Programa - Exercício de 2018

Página 36

QUADRO AUXILIAR DE DETALHAMENTO DA DESPESA

Lei: 1590, Data: 23/11/2013

PODER 30 FUNDOS ESPECIAIS
ORGÃO 02 FUNDO DA CRIANÇA E DO ADOLESCENTE
UNIDADE 00 FUNDO DA CRIANÇA E DO ADOLESCENTE

Aplicação Programada	Proj/Ativ	Finalidade	Categoria	Detalhada	Total Grupo	Total Categ.	Total Func.
		F.R. - C.A.					
MANUTENCAO DO CONSELHO TUTELAR		08.243.0019.2084.0000					120.091,05
3	DESPESAS CORRENTI						120.091,05
1	PESSOAL E ENCARGOS SOCIAIS						103.526,75
	VENCIMENTOS E VANTAGENS FIXAS - PESSOAL CIVIL		3.1.90.11.00	84.891,94			
	OBRIGAÇÕES PATRONAIS		3.1.90.13.00	18.634,81			
3	OUTRAS DESPESAS CORRENTES						16.564,30
	DIÁRIAS - PESSOAL CIVIL		3.3.90.14.00	2.070,54			
	MATERIAL DE CONSUMO		3.3.90.30.00	5.176,34			
	PASSAGENS E DESPESAS COM LOCOMOÇÃO		3.3.90.33.00	2.070,54			
	OUTROS SERVIÇOS DE TERCEIROS - PESSOA FÍSICA		3.3.90.36.00	2.070,54			
	OUTROS SERVIÇOS DE TERCEIROS - PESSOA JURÍDICA		3.3.90.39.00	5.176,34			
MANUTENCAO DAS ATIVIDADES DO FUNDO CRIANÇA E DO ADOLESCENTE		08.243.0019.2097.0000					62.116,08
3	DESPESAS CORRENTI						56.939,74
1	PESSOAL E ENCARGOS SOCIAIS						31.058,04
	CONTRATAÇÃO POR TEMPO DETERMINADO		3.1.90.04.00	15.529,02			
	VENCIMENTOS E VANTAGENS FIXAS - PESSOAL CIVIL		3.1.90.11.00	10.352,68			
	OBRIGAÇÕES PATRONAIS		3.1.90.13.00	5.176,34			
3	OUTRAS DESPESAS CORRENTES						25.881,70
	DIÁRIAS - PESSOAL CIVIL		3.3.90.14.00	5.176,34			
	MATERIAL DE CONSUMO		3.3.90.30.00	10.352,68			
	OUTROS SERVIÇOS DE TERCEIROS - PESSOA FÍSICA		3.3.90.36.00	5.176,34			
	OUTROS SERVIÇOS DE TERCEIROS - PESSOA JURÍDICA		3.3.90.39.00	5.176,34			
4	DESPESAS DE CAPITAL						5.176,34
4	INVESTIMENTOS						5.176,34
	EQUIPAMENTOS E MATERIAL PERMANENTE		4.4.90.52.00	5.176,34			
MANUTENCAO IMPLEMENTACAO ACOES PROT SOCIAL BASICA A CRIANÇA E ADOLESCENTE		08.243.0019.2098.0000					25.881,70
3	DESPESAS CORRENTI						25.881,70
3	OUTRAS DESPESAS CORRENTES						25.881,70
	MATERIAL DE CONSUMO		3.3.90.30.00	5.176,34			
	Material, Bem ou Serviço para Distribuição Gratuita		3.3.90.32.00	5.176,34			
	PASSAGENS E DESPESAS COM LOCOMOÇÃO		3.3.90.33.00	5.176,34			
	OUTROS SERVIÇOS DE TERCEIROS - PESSOA FÍSICA		3.3.90.36.00	5.176,34			
	OUTROS SERVIÇOS DE TERCEIROS - PESSOA JURÍDICA		3.3.90.39.00	5.176,34			
MOBILIZACAO E REALIZACAO DE EVENTOS		08.243.0019.2099.0000					20.705,36
3	DESPESAS CORRENTI						20.705,36
3	OUTRAS DESPESAS CORRENTES						20.705,36
	MATERIAL DE CONSUMO		3.3.90.30.00	5.176,34			
	OUTROS SERVIÇOS DE TERCEIROS - PESSOA FÍSICA		3.3.90.36.00	5.176,34			
	OUTROS SERVIÇOS DE TERCEIROS - PESSOA JURÍDICA		3.3.90.39.00	10.352,68			
MANUTENCAO CASA APOIO CRIANÇA E ADOLESCENTE SIT RISTCO VULNERABILIDADE SOCIAL		08.243.0019.2100.0000					31.416,06
3	DESPESAS CORRENTI						21.063,38
3	OUTRAS DESPESAS CORRENTES						21.063,38
	MATERIAL DE CONSUMO		3.3.90.30.00	10.710,70			
	OUTROS SERVIÇOS DE TERCEIROS - PESSOA FÍSICA		3.3.90.36.00	5.176,34			
	OUTROS SERVIÇOS DE TERCEIROS - PESSOA JURÍDICA		3.3.90.39.00	5.176,34			
4	DESPESAS DE CAPITAL						10.352,68
4	INVESTIMENTOS						10.352,68
	EQUIPAMENTOS E MATERIAL PERMANENTE		4.4.90.52.00	10.352,68			



PREFEITURA MUNICIPAL DE ALIANÇA
RUA DOMINGOS BRAGA, S/N - CNPJ:10164028/0001-18

Orçamento Programa - Exercício de 2018

Página 38

QUADRO AUXILIAR DE DETALHAMENTO DA DESPESA

Lei: 1590, Data: 23/11/2013

PODER	30	FUNDOS ESPECIAIS
ORGÃO	03	ALIANCAPREV
UNIDADE	00	ALIANCAPREV

Aplicação Programada	Proj/Ativ	Finalidade	Categoria	Detalhada	Total Grupo	Total Categ.	Total Func.
		F.R. - C.A.					
MANUTENÇÃO DA ADMINISTRAÇÃO DO FUNDO DE PREVIDÊNCIA	09.271.0007.2101.0000						685.864,78
3	DESPESAS CORRENTE					665.159,43	
1	PESSOAL E ENCARGOS SOCIAIS				82.821,41		
	CONTRATAÇÃO POR TEMPO DETERMINADO		3.1.90.04.00	5.176,34			
	VENCIMENTOS E VANTAGENS FIXAS - PESSOAL CIVIL		3.1.90.11.00	62.116,05			
	OBRIGAÇÕES PATRONAIS		3.1.90.13.00	10.352,68			
	OBRIGAÇÕES PATRONAIS - INTRA-ORÇAMENTÁRIO		3.1.91.13.00	5.176,34			
3	OUTRAS DESPESAS CORRENTES				582.338,02		
	DIÁRIAS - PESSOAL CIVIL		3.3.90.14.00	5.176,34			
	MATERIAL DE CONSUMO		3.3.90.30.00	15.529,02			
	PASSAGENS E DESPESAS COM LOCOMOÇÃO		3.3.90.33.00	5.176,34			
	SERVIÇOS DE CONSULTORIA		3.3.90.35.00	103.526,76			
	OUTROS SERVIÇOS DE TERCEIROS - PESSOA FÍSICA		3.3.90.36.00	90.585,91			
	OUTROS SERVIÇOS DE TERCEIROS - PESSOA JURÍDICA		3.3.90.39.00	362.343,65			
4	DESPESAS DE CAPITAL					20.705,35	
4	INVESTIMENTOS				20.705,35		
	EQUIPAMENTOS E MATERIAL PERMANENTE		4.4.90.52.00	20.705,35			
PAGAMENTO DE INATIVOS, PENSIONISTAS E OUTROS BENEFÍCIOS	09.271.0007.2102.0000						10.394.034,60
3	DESPESAS CORRENTE					10.394.034,60	
1	PESSOAL E ENCARGOS SOCIAIS				10.383.681,92		
	Aposentadorias, Reserva Remunerada e Reformas		3.1.90.01.00	8.560.575,74			
	Pensões do RPPS e do Militar		3.1.90.03.00	1.264.061,70			
	Outros Benefícios Previdenciários do servidor ou do militar		3.1.90.05.00	155.290,13			
	Outros Benefícios Previdenciários do servidor ou do militar		3.1.90.05.00	403.754,35			
3	OUTRAS DESPESAS CORRENTES				10.352,68		
	Outros Benefícios Assistenciais do servidor e do militar		3.3.90.08.00	10.352,68			
TOTAL							11.079.898,38



PREFEITURA MUNICIPAL DE ALIANÇA
RUA DOMINGOS BRAGA, S/N - CNPJ:10164028/0001-18

Orçamento Programa - Exercício de 2018

Página 39

QUADRO AUXILIAR DE DETALHAMENTO DA DESPESA

Lei: 1590, Data: 23/11/2013

PODER 30 FUNDOS ESPECIAIS
ORGÃO 04 FUNDO MUNICIPAL DE SAUDE - SUS
UNIDADE 00 FUNDO MUNICIPAL DE SAUDE - SUS

Aplicação Programada	Proj/Ativ	Finalidade	Categoria	Detalhada	Total Grupo	Total Categ.	Total Func.
		F.R. - C.A.					
MANUTENCAO DAS ATIVIDADES DO CAPS MUNICIPAL	10.302.0012.2133.0000						57.386,80
3	DESPESAS CORRENTES					51.648,12	
1	PESSOAL E ENCARGOS SOCIAIS				22.954,72		
	CONTRATAÇÃO POR TEMPO DETERMINADO		3.1.90.04.00	5.738,68			
	VENCIMENTOS E VANTAGENS FIXAS - PESSOAL CIVIL		3.1.90.11.00	5.738,68			
	OBRIGAÇÕES PATRONAIS		3.1.90.13.00	5.738,68			
	OBRIGAÇÕES PATRONAIS - INTRA-ORÇAMENTÁRIO		3.1.91.13.00	5.738,68			
3	OUTRAS DESPESAS CORRENTES				28.693,40		
	DIÁRIAS - PESSOAL CIVIL		3.3.90.14.00	5.738,68			
	MATERIAL DE CONSUMO		3.3.90.30.00	5.738,68			
	PASSAGENS E DESPESAS COM LOCOMOÇÃO		3.3.90.33.00	5.738,68			
	OUTROS SERVIÇOS DE TERCEIROS - PESSOA FÍSICA		3.3.90.36.00	5.738,68			
	OUTROS SERVIÇOS DE TERCEIROS - PESSOA JURÍDICA		3.3.90.39.00	5.738,68			
4	DESPESAS DE CAPITAL					5.738,68	
4	INVESTIMENTOS				5.738,68		
	EQUIPAMENTOS E MATERIAL PERMANENTE		4.4.90.52.00	5.738,68			
TOTAL							57.386,80



PREFEITURA MUNICIPAL DE ALIANÇA
RUA DOMINGOS BRAGA, S/N - CNPJ:10164028/0001-18

Orçamento Programa - Exercício de 2018

Página 40

QUADRO AUXILIAR DE DETALHAMENTO DA DESPESA

Lei: 1590, Data: 23/11/2013

PODER	30	FUNDOS ESPECIAIS
ORGÃO	05	FUNDO MUNICIPAL DE SAUDE
UNIDADE	00	FUNDO MUNICIPAL DE SAUDE

Aplicacao Programada	Proj/Ativ	Finalidade	Categoria	Detalhada	TotalGrupo	Total Categ.	Total Func.
		F.R. - C.A.					
MANUTENCAO DAS ATIVIDADES DA SECRETARIA DE SAUDE	10.122.0012.2037.0000						186.348,18
3	DESPESAS CORRENTES					175.995,50	
1	PESSOAL E ENCARGOS SOCIAIS				131.478,99		
	CONTRATAÇÃO POR TEMPO DETERMINADO		3.1.90.04.00	5.176,34			
	VENCIMENTOS E VANTAGENS FIXAS - PESSOAL CIVIL		3.1.90.11.00	113.879,43			
	OBRIGAÇÕES PATRONAIS		3.1.90.13.00	10.352,68			
	OBRIGAÇÕES PATRONAIS - INTRA-ORÇAMENTÁRIO		3.1.91.13.00	2.070,54			
3	OUTRAS DESPESAS CORRENTES				44.516,51		
	DIÁRIAS - PESSOAL CIVIL		3.3.90.14.00	5.176,34			
	MATERIAL DE CONSUMO		3.3.90.30.00	10.352,68			
	PASSAGENS E DESPESAS COM LOCOMOÇÃO		3.3.90.33.00	5.176,34			
	SERVIÇOS DE CONSULTORIA		3.3.90.35.00	8.282,13			
	OUTROS SERVIÇOS DE TERCEIROS - PESSOA FÍSICA		3.3.90.36.00	5.176,34			
	OUTROS SERVIÇOS DE TERCEIROS - PESSOA JURÍDICA		3.3.90.39.00	10.352,68			
4	DESPESAS DE CAPITAL					10.352,68	
4	INVESTIMENTOS				10.352,68		
	EQUIPAMENTOS E MATERIAL PERMANENTE		4.4.90.52.00	10.352,68			
MANUTENCAO DAS ATIVIDADES DO CONSELHO MUNICIPAL DE SAUDE	10.122.0012.2038.0000						10.352,68
3	DESPESAS CORRENTES					10.352,68	
3	OUTRAS DESPESAS CORRENTES				10.352,68		
	MATERIAL DE CONSUMO		3.3.90.30.00	5.176,34			
	OUTROS SERVIÇOS DE TERCEIROS - PESSOA FÍSICA		3.3.90.36.00	2.070,54			
	OUTROS SERVIÇOS DE TERCEIROS - PESSOA JURÍDICA		3.3.90.39.00	3.105,80			
CONSTRUCAO E OU AMPLIACAO DE UNIDADES BASICAS DE SAUDE	10.301.0012.1044.0000						207.053,51
4	DESPESAS DE CAPITAL					207.053,51	
4	INVESTIMENTOS				207.053,51		
	OBRAS E INSTALAÇÕES		4.4.90.51.00	207.053,51			
AQUISICAO DE EQUIPAMENTOS VEICULOS PARA UNIDADES BASICA DE SAUDE	10.301.0012.1045.0000						155.290,13
4	DESPESAS DE CAPITAL					155.290,13	
4	INVESTIMENTOS				155.290,13		
	EQUIPAMENTOS E MATERIAL PERMANENTE		4.4.90.52.00	155.290,13			
MANUTENCAO DAS ATIVIDADES DA FARMACIA BASICA	10.301.0012.2103.0000					250.935,07	
3	DESPESAS CORRENTES					250.935,07	
3	OUTRAS DESPESAS CORRENTES				250.935,07		
	Material, Bem ou Serviço para Distribuição Gratuita		3.3.90.32.00	250.935,07			
MANUTENCAO DAS UNIDADES BASICAS DE SAUDE	10.301.0012.2104.0000					37.269,63	37.269,63
3	DESPESAS CORRENTES					37.269,63	
3	OUTRAS DESPESAS CORRENTES				37.269,63		
	MATERIAL DE CONSUMO		3.3.90.30.00	18.634,81			
	OUTROS SERVIÇOS DE TERCEIROS - PESSOA FÍSICA		3.3.90.36.00	3.105,80			
	OUTROS SERVIÇOS DE TERCEIROS - PESSOA JURÍDICA		3.3.90.39.00	15.529,02			
MANUTENCAO DAS AÇÕES DE PREVENCAO A SAUDE	10.301.0012.2105.0000					18.634,80	18.634,80
3	DESPESAS CORRENTES					18.634,80	



PREFEITURA MUNICIPAL DE ALIANÇA
RUA DOMINGOS BRAGA, S/N - CNPJ:10164028/0001-18

Orçamento Programa - Exercício de 2018

Página 41

QUADRO AUXILIAR DE DETALHAMENTO DA DESPESA

Lei: 1590, Data: 23/11/2013

PODER	30	FUNDOS ESPECIAIS
ORGÃO	05	FUNDO MUNICIPAL DE SAUDE
UNIDADE	00	FUNDO MUNICIPAL DE SAUDE

Aplicacao Programada	Proj/Ativ	Finalidade	Categoria	Detalhada	TotalGrupo	Total Categ.	Total Func.
		F.R. - C.A.					
MANUTENCAO DAS ACOES DE PREVENCAO A SAUDE	10.301.0012.2105.0000						18.634,80
3	DESPESAS CORRENTI					18.634,80	
3	OUTRAS DESPESAS CORRENTES				18.634,80		
	MATERIAL DE CONSUMO		3.3.90.30.00	6.211,60			
	Material, Bem ou Serviço para Distribuição Gratuita		3.3.90.32.00	3.105,80			
	OUTROS SERVIÇOS DE TERCEIROS - PESSOA FÍSICA		3.3.90.36.00	3.105,80			
	OUTROS SERVIÇOS DE TERCEIROS - PESSOA JURÍDICA		3.3.90.39.00	6.211,60			
MANUTENCAO DA ESTRATEGIA SAUDE DA FAMILIA	10.301.0012.2106.0000						991.118,98
3	DESPESAS CORRENTI					971.063,42	
1	PESSOAL E ENCARGOS SOCIAIS				813.244,09		
	CONTRATAÇÃO POR TEMPO DETERMINADO		3.1.90.04.00	536.494,29			
	VENCIMENTOS E VANTAGENS FIXAS - PESSOAL CIVIL		3.1.90.11.00	134.580,65			
	OBRIGAÇÕES PATRONAIS		3.1.90.13.00	90.811,59			
	OBRIGAÇÕES PATRONAIS - INTRA-ORÇAMENTÁRIO		3.1.91.13.00	51.357,56			
3	OUTRAS DESPESAS CORRENTES				157.819,33		
	DIÁRIAS - PESSOAL CIVIL		3.3.90.14.00	5.013,88			
	MATERIAL DE CONSUMO		3.3.90.30.00	93.174,08			
	Material, Bem ou Serviço para Distribuição Gratuita		3.3.90.32.00	1.863,47			
	PASSAGENS E DESPESAS COM LOCOMOÇÃO		3.3.90.33.00	37.269,62			
	OUTROS SERVIÇOS DE TERCEIROS - PESSOA FÍSICA		3.3.90.36.00	1.863,47			
	OUTROS SERVIÇOS DE TERCEIROS - PESSOA JURÍDICA		3.3.90.39.00	18.634,81			
4	DESPESAS DE CAPITAL					20.055,56	
4	INVESTIMENTOS				20.055,56		
	EQUIPAMENTOS E MATERIAL PERMANENTE		4.4.90.52.00	20.055,56			
MANUTENCAO DAS ATIVIDADES DA VIGILANCIA SANITARIA	10.301.0012.2111.0000						55.152,76
3	DESPESAS CORRENTI					55.152,76	
1	PESSOAL E ENCARGOS SOCIAIS				55.152,76		
	VENCIMENTOS E VANTAGENS FIXAS - PESSOAL CIVIL		3.1.90.11.00	40.111,10			
	OBRIGAÇÕES PATRONAIS - INTRA-ORÇAMENTÁRIO		3.1.91.13.00	15.041,66			
MANUTENCAO DAS ATIVIDADES DA FARMACIA BASICA	10.301.0012.2115.0000						72.468,73
3	DESPESAS CORRENTI					72.468,73	
3	OUTRAS DESPESAS CORRENTES				72.468,73		
	Material, Bem ou Serviço para Distribuição Gratuita		3.3.90.32.00	72.468,73			
MANUTENCAO DAS UNIDADES BASICAS DE SAUDE	10.301.0012.2116.0000						24.846,43
3	DESPESAS CORRENTI					24.846,43	
3	OUTRAS DESPESAS CORRENTES				24.846,43		
	MATERIAL DE CONSUMO		3.3.90.30.00	12.423,21			
	OUTROS SERVIÇOS DE TERCEIROS - PESSOA FÍSICA		3.3.90.36.00	2.070,54			
	OUTROS SERVIÇOS DE TERCEIROS - PESSOA JURÍDICA		3.3.90.39.00	10.352,68			
MANUTENCAO DAS ACOES DE PREVENCAO A SAUDE	10.301.0012.2117.0000						20.705,36
3	DESPESAS CORRENTI					20.705,36	
3	OUTRAS DESPESAS CORRENTES				20.705,36		
	MATERIAL DE CONSUMO		3.3.90.30.00	4.141,07			
	Material, Bem ou Serviço para Distribuição Gratuita		3.3.90.32.00	2.070,54			
	PASSAGENS E DESPESAS COM LOCOMOÇÃO		3.3.90.33.00	4.141,07			
	OUTROS SERVIÇOS DE TERCEIROS - PESSOA FÍSICA		3.3.90.36.00	2.070,54			
	OUTROS SERVIÇOS DE TERCEIROS - PESSOA JURÍDICA		3.3.90.39.00	4.141,07			
	OUTROS AUXÍLIOS FINANCEIROS A PESSOA FÍSICA		3.3.90.48.00	4.141,07			
MANUTENCAO DA ESTRATEGIA SAUDE DA FAMILIA	10.301.0012.2118.0000						4.264.140,78

QUADRO AUXILIAR DE DETALHAMENTO DA DESPESA

Lei: 1590, Data: 23/11/2013

PODER	30	FUNDOS ESPECIAIS
ORGÃO	05	FUNDO MUNICIPAL DE SAUDE
UNIDADE	00	FUNDO MUNICIPAL DE SAUDE

Aplicacao Programada	Proj/Ativ	Finalidade	Categoria	Detalhada	TotalGrupo	Total Categ.	Total Func.
		F.R. - C.A.					
MANUTENCAO DA ESTRATEGIA SAUDE DA FAMILIA	10.301.0012.2118.0000						4.264.140,78
3	DESPESAS CORRENTI					4.264.140,78	
1	PESSOAL E ENCARGOS SOCIAIS				3.568.026,88		
	CONTRATAÇÃO POR TEMPO DETERMINADO		3.1.90.04.00	2.307.281,15			
	VENCIMENTOS E VANTAGENS FIXAS - PESSOAL CIVIL		3.1.90.11.00	613.089,59			
	OBRIGAÇÕES PATRONAIS		3.1.90.13.00	413.693,95			
	OBRIGAÇÕES PATRONAIS - INTRA-ORÇAMENTÁRIO		3.1.91.13.00	233.962,19			
3	OUTRAS DESPESAS CORRENTES				696.113,90		
	MATERIAL DE CONSUMO		3.3.90.30.00	424.459,70			
	Material, Bem ou Serviço para Distribuição Gratuita		3.3.90.32.00	8.489,19			
	PASSAGENS E DESPESAS COM LOCOMOÇÃO		3.3.90.33.00	169.783,88			
	OUTROS SERVIÇOS DE TERCEIROS - PESSOA FÍSICA		3.3.90.36.00	8.489,19			
	OUTROS SERVIÇOS DE TERCEIROS - PESSOA JURÍDICA		3.3.90.39.00	84.891,94			
MANUTENCAO DO FUNDO MUNICIPAL DE SAUDE	10.301.0012.2119.0000						129.822,58
3	DESPESAS CORRENTI					119.469,90	
1	PESSOAL E ENCARGOS SOCIAIS				36.648,48		
	CONTRATAÇÃO POR TEMPO DETERMINADO		3.1.90.04.00	10.352,68			
	VENCIMENTOS E VANTAGENS FIXAS - PESSOAL CIVIL		3.1.90.11.00	20.705,35			
	OBRIGAÇÕES PATRONAIS		3.1.90.13.00	2.277,59			
	OBRIGAÇÕES PATRONAIS - INTRA-ORÇAMENTÁRIO		3.1.91.13.00	3.312,86			
3	OUTRAS DESPESAS CORRENTES				82.821,42		
	DIÁRIAS - PESSOAL CIVIL		3.3.90.14.00	5.176,34			
	MATERIAL DE CONSUMO		3.3.90.30.00	31.058,03			
	Material, Bem ou Serviço para Distribuição Gratuita		3.3.90.32.00	10.352,68			
	PASSAGENS E DESPESAS COM LOCOMOÇÃO		3.3.90.33.00	10.352,68			
	OUTROS SERVIÇOS DE TERCEIROS - PESSOA FÍSICA		3.3.90.36.00	5.176,34			
	OUTROS SERVIÇOS DE TERCEIROS - PESSOA JURÍDICA		3.3.90.39.00	20.705,35			
4	DESPESAS DE CAPITAL					10.352,68	
4	INVESTIMENTOS				10.352,68		
	EQUIPAMENTOS E MATERIAL PERMANENTE		4.4.90.52.00	10.352,68			
MANUTENCAO DA ACADEMIA DA SAUDE	10.301.0012.2120.0000						77.645,07
3	DESPESAS CORRENTI					77.645,07	
3	OUTRAS DESPESAS CORRENTES				77.645,07		
	MATERIAL DE CONSUMO		3.3.90.30.00	15.529,02			
	OUTROS SERVIÇOS DE TERCEIROS - PESSOA FÍSICA		3.3.90.36.00	10.352,68			
	OUTROS SERVIÇOS DE TERCEIROS - PESSOA JURÍDICA		3.3.90.39.00	51.763,37			
AQUISICAO DE EQUIPAMENTOS E VEICULOS	10.302.0012.1046.0000						207.053,51
4	DESPESAS DE CAPITAL					207.053,51	
4	INVESTIMENTOS				207.053,51		
	EQUIPAMENTOS E MATERIAL PERMANENTE		4.4.90.52.00	207.053,51			
MANUTENCAO DA REDE MUNICIPAL DE SAUDE	10.302.0012.2108.0000						212.851,00
MEDIA/ALTA COMPLEXIDADE							212.851,00
3	DESPESAS CORRENTI					212.851,00	
3	OUTRAS DESPESAS CORRENTES				212.851,00		
	MATERIAL DE CONSUMO		3.3.90.30.00	110.359,52			
	MATERIAL DE CONSUMO		3.3.90.30.00	31.058,03			
	Material, Bem ou Serviço para Distribuição Gratuita		3.3.90.32.00	6.211,60			
	PASSAGENS E DESPESAS COM LOCOMOÇÃO		3.3.90.33.00	31.058,03			
	OUTROS SERVIÇOS DE TERCEIROS - PESSOA FÍSICA		3.3.90.36.00	3.105,80			
	OUTROS SERVIÇOS DE TERCEIROS - PESSOA JURÍDICA		3.3.90.39.00	18.634,81			
	OUTROS AUXÍLIOS FINANCEIROS A PESSOA FÍSICA		3.3.90.48.00	12.423,21			

QUADRO AUXILIAR DE DETALHAMENTO DA DESPESA

Lei: 1590, Data: 23/11/2013

PODER	30	FUNDOS ESPECIAIS					
ORGÃO	05	FUNDO MUNICIPAL DE SAUDE					
UNIDADE	00	FUNDO MUNICIPAL DE SAUDE					
Aplicacao Programada	Proj/Ativ	Finalidade	Categoria	Detalhada	TotalGrupo	Total Categ.	Total Func.
		F.R. - C.A.					
MANUTENCAO DO SERVICO ATENDIMENTO MOVEL DE URGENCIA - SAMU	10.302.0012.2109.0000						140.258,03
3	DESPESAS CORRENTI						140.258,03
1	PESSOAL E ENCARGOS SOCIAIS				68.203,42		
	CONTRATAÇÃO POR TEMPO DETERMINADO		3.1.90.04.00	49.692,84			
	VENCIMENTOS E VANTAGENS FIXAS - PESSOAL CIVIL		3.1.90.11.00	6.211,60			
	OBRIGAÇÕES PATRONAIS		3.1.90.13.00	12.298,98			
3	OUTRAS DESPESAS CORRENTES				72.054,61		
	DIÁRIAS - PESSOAL CIVIL		3.3.90.14.00	3.105,80			
	MATERIAL DE CONSUMO		3.3.90.30.00	59.631,41			
	OUTROS SERVIÇOS DE TERCEIROS - PESSOA FÍSICA		3.3.90.36.00	3.105,80			
	OUTROS SERVIÇOS DE TERCEIROS - PESSOA JURÍDICA		3.3.90.39.00	6.211,60			
MANUTENCAO E DESENVOLVIMENTO DAS ATIVIDADES DA UNIDADE MISTA	10.302.0012.2110.0000						2.904.474,18
3	DESPESAS CORRENTI						2.904.474,18
1	PESSOAL E ENCARGOS SOCIAIS				2.351.641,33		
	CONTRATAÇÃO POR TEMPO DETERMINADO		3.1.90.04.00	1.261.504,59			
	VENCIMENTOS E VANTAGENS FIXAS - PESSOAL CIVIL		3.1.90.11.00	764.027,47			
	OBRIGAÇÕES PATRONAIS		3.1.90.13.00	216.785,02			
	OBRIGAÇÕES PATRONAIS - INTRA-ORÇAMENTÁRIO		3.1.91.13.00	109.324,25			
3	OUTRAS DESPESAS CORRENTES				552.832,85		
	DIÁRIAS - PESSOAL CIVIL		3.3.90.14.00	6.211,60			
	MATERIAL DE CONSUMO		3.3.90.30.00	310.580,27			
	Material, Bem ou Serviço para Distribuição Gratuita		3.3.90.32.00	6.211,60			
	PASSAGENS E DESPESAS COM LOCOMOÇÃO		3.3.90.33.00	149.078,52			
	OUTROS SERVIÇOS DE TERCEIROS - PESSOA FÍSICA		3.3.90.36.00	18.634,81			
	OUTROS SERVIÇOS DE TERCEIROS - PESSOA JURÍDICA		3.3.90.39.00	62.116,05			
MANUTENCAO DA FARMACIA HOSPITALAR	10.302.0012.2121.0000						412.783,95
3	DESPESAS CORRENTI						412.783,95
3	OUTRAS DESPESAS CORRENTES				412.783,95		
	MATERIAL DE CONSUMO		3.3.90.30.00	412.783,95			
AMPLIACAO E REFORMA DE POSTOS DE SAUDE E UNIDADE MISTA	10.302.0012.2122.0000						103.526,76
4	DESPESAS DE CAPITAL						103.526,76
4	INVESTIMENTOS				103.526,76		
	OBRAS E INSTALAÇÕES		4.4.90.51.00	103.526,76			
MANUTENCAO DA REDE MUNICIPAL DE SAUDE MEDIA/ALTA COMPLEXIDADE	10.302.0012.2123.0000						138.587,08
3	DESPESAS CORRENTI						138.587,08
3	OUTRAS DESPESAS CORRENTES				128.234,40		
	MATERIAL DE CONSUMO		3.3.90.30.00	20.705,35			
	Material, Bem ou Serviço para Distribuição Gratuita		3.3.90.32.00	4.141,07			
	PASSAGENS E DESPESAS COM LOCOMOÇÃO		3.3.90.33.00	8.672,03			
	OUTROS SERVIÇOS DE TERCEIROS - PESSOA FÍSICA		3.3.90.36.00	2.070,54			
	OUTROS SERVIÇOS DE TERCEIROS - PESSOA JURÍDICA		3.3.90.39.00	12.423,21			
	OUTROS AUXÍLIOS FINANCEIROS A PESSOA FÍSICA		3.3.90.48.00	80.222,20			
4	DESPESAS DE CAPITAL						10.352,68
4	INVESTIMENTOS				10.352,68		
	EQUIPAMENTOS E MATERIAL PERMANENTE		4.4.90.52.00	10.352,68			
MANUTENCAO DO SERVICO DE ATENDIMENTO MOVEL DE URGENCIA - SAMU	10.302.0012.2124.0000						180.710,12
3	DESPESAS CORRENTI						180.710,12



PREFEITURA MUNICIPAL DE ALIANÇA
RUA DOMINGOS BRAGA, S/N - CNPJ:10164028/0001-18

Orçamento Programa - Exercício de 2018

Página 44

QUADRO AUXILIAR DE DETALHAMENTO DA DESPESA

Lei: 1590, Data: 23/11/2013

PODER	30	FUNDOS ESPECIAIS
ORGÃO	05	FUNDO MUNICIPAL DE SAUDE
UNIDADE	00	FUNDO MUNICIPAL DE SAUDE

Aplicacao Programada	Proj/Ativ	Finalidade	Categoria	Detalhada	TotalGrupo	Total Categ.	Total Func.
		F.R. - C.A.					
MANUTENCAO DO SERVICO DE ATENDIMENTO MOVEL DE URGENCIA - SAMU	10.302.0012.2124.0000						180.710,12
3	DESPESAS CORRENTE						180.710,12
1	PESSOAL E ENCARGOS SOCIAIS				132.673,70		
	CONTRATAÇÃO POR TEMPO DETERMINADO		3.1.90.04.00	120.333,31			
	VENCIMENTOS E VANTAGENS FIXAS - PESSOAL CIVIL		3.1.90.11.00	4.141,07			
	OBRIGAÇÕES PATRONAIS		3.1.90.13.00	8.199,32			
3	OUTRAS DESPESAS CORRENTES				48.036,42		
	DIÁRIAS - PESSOAL CIVIL		3.3.90.14.00	2.070,54			
	MATERIAL DE CONSUMO		3.3.90.30.00	39.754,27			
	OUTROS SERVIÇOS DE TERCEIROS - PESSOA FÍSICA		3.3.90.36.00	2.070,54			
	OUTROS SERVIÇOS DE TERCEIROS - PESSOA JURÍDICA		3.3.90.39.00	4.141,07			
MANUTENCAO E DESENVOLVIMENTO DAS ATIVIDADES DA UNIDADE MISTA	10.302.0012.2125.0000						1.852.580,27
3	DESPESAS CORRENTE						1.852.580,27
1	PESSOAL E ENCARGOS SOCIAIS				1.484.025,01		
	CONTRATAÇÃO POR TEMPO DETERMINADO		3.1.90.04.00	757.267,17			
	VENCIMENTOS E VANTAGENS FIXAS - PESSOAL CIVIL		3.1.90.11.00	509.351,65			
	OBRIGAÇÕES PATRONAIS		3.1.90.13.00	144.523,36			
	OBRIGAÇÕES PATRONAIS - INTRA-ORÇAMENTÁRIO		3.1.91.13.00	72.882,83			
3	OUTRAS DESPESAS CORRENTES				368.555,26		
	DIÁRIAS - PESSOAL CIVIL		3.3.90.14.00	4.141,07			
	MATERIAL DE CONSUMO		3.3.90.30.00	207.053,51			
	Material, Bem ou Serviço para Distribuição Gratuita		3.3.90.32.00	4.141,07			
	PASSAGENS E DESPESAS COM LOCOMOÇÃO		3.3.90.33.00	99.385,69			
	OUTROS SERVIÇOS DE TERCEIROS - PESSOA FÍSICA		3.3.90.36.00	12.423,21			
	OUTROS SERVIÇOS DE TERCEIROS - PESSOA JURÍDICA		3.3.90.39.00	41.410,71			
MANUTENCAO DAS ATIVIDADES DE VIGILANCIA SANITARIA	10.302.0012.2126.0000						102.569,70
3	DESPESAS CORRENTE						98.946,26
1	PESSOAL E ENCARGOS SOCIAIS				90.250,00		
	CONTRATAÇÃO POR TEMPO DETERMINADO		3.1.90.04.00	10.027,78			
	VENCIMENTOS E VANTAGENS FIXAS - PESSOAL CIVIL		3.1.90.11.00	50.138,88			
	OBRIGAÇÕES PATRONAIS		3.1.90.13.00	10.027,78			
	OBRIGAÇÕES PATRONAIS - INTRA-ORÇAMENTÁRIO		3.1.91.13.00	20.055,56			
3	OUTRAS DESPESAS CORRENTES				8.696,26		
	MATERIAL DE CONSUMO		3.3.90.30.00	3.623,44			
	OUTROS SERVIÇOS DE TERCEIROS - PESSOA FÍSICA		3.3.90.36.00	1.449,38			
	OUTROS SERVIÇOS DE TERCEIROS - PESSOA JURÍDICA		3.3.90.39.00	3.623,44			
4	DESPESAS DE CAPITAL						3.623,44
4	INVESTIMENTOS				3.623,44		
	EQUIPAMENTOS E MATERIAL PERMANENTE		4.4.90.52.00	3.623,44			
MANUTENCAO DAS ATIVIDADES DA VIGILANCIA SANITARIA	10.304.0012.2111.0000						5.279,85
3	DESPESAS CORRENTE						3.726,95
3	OUTRAS DESPESAS CORRENTES				3.726,95		
	MATERIAL DE CONSUMO		3.3.90.30.00	1.552,90			
	OUTROS SERVIÇOS DE TERCEIROS - PESSOA FÍSICA		3.3.90.36.00	621,15			
	OUTROS SERVIÇOS DE TERCEIROS - PESSOA JURÍDICA		3.3.90.39.00	1.552,90			
4	DESPESAS DE CAPITAL						1.552,90
4	INVESTIMENTOS				1.552,90		
	EQUIPAMENTOS E MATERIAL PERMANENTE		4.4.90.52.00	1.552,90			
MANUTENCAO DAS ATIVIDADES DE EPIDEMIOLOGIA E	10.305.0012.2113.0000						61.287,81



PREFEITURA MUNICIPAL DE ALIANÇA
RUA DOMINGOS BRAGA, S/N - CNPJ:10164028/0001-18

Orçamento Programa - Exercício de 2018

Página 45

QUADRO AUXILIAR DE DETALHAMENTO DA DESPESA

Lei: 1590, Data: 23/11/2013

PODER	30	FUNDOS ESPECIAIS
ORGÃO	05	FUNDO MUNICIPAL DE SAUDE
UNIDADE	00	FUNDO MUNICIPAL DE SAUDE

Aplicacao Programada	Proj/Ativ	Finalidade	Categoria	Detalhada	TotalGrupo	Total Categ.	Total Func.
		F.R. - C.A.					
CONTROLE DOENÇAS							
3	DESPESAS CORRENTI						61.287,81
1	PESSOAL E ENCARGOS SOCIAIS				52.281,01		
	CONTRATAÇÃO POR TEMPO DETERMINADO		3.1.90.04.00	34.279,78			
	VENCIMENTOS E VANTAGENS FIXAS - PESSOAL CIVIL		3.1.90.11.00	3.105,80			
	OBRIGAÇÕES PATRONAIS		3.1.90.13.00	14.895,43			
3	OUTRAS DESPESAS CORRENTES				9.006,80		
	DIÁRIAS - PESSOAL CIVIL		3.3.90.14.00	621,15			
	MATERIAL DE CONSUMO		3.3.90.30.00	3.105,80			
	PASSAGENS E DESPESAS COM LOCOMOÇÃO		3.3.90.33.00	3.105,80			
	OUTROS SERVIÇOS DE TERCEIROS - PESSOA FÍSICA		3.3.90.36.00	621,15			
	OUTROS SERVIÇOS DE TERCEIROS - PESSOA JURÍDICA		3.3.90.39.00	1.552,90			
MANUTENCAO DAS ATIVIDADES DE EPIDEMIOLOGIA E 10.305.0012.2128.0000 170.956,19							
CONTROLE DE DOENÇAS							
3	DESPESAS CORRENTI						170.956,19
1	PESSOAL E ENCARGOS SOCIAIS				149.940,23		
	CONTRATAÇÃO POR TEMPO DETERMINADO		3.1.90.04.00	87.881,79			
	VENCIMENTOS E VANTAGENS FIXAS - PESSOAL CIVIL		3.1.90.11.00	7.246,88			
	OBRIGAÇÕES PATRONAIS		3.1.90.13.00	34.756,00			
	OBRIGAÇÕES PATRONAIS - INTRA-ORÇAMENTÁRIO		3.1.91.13.00	20.055,56			
3	OUTRAS DESPESAS CORRENTES				21.015,96		
	DIÁRIAS - PESSOAL CIVIL		3.3.90.14.00	1.449,38			
	MATERIAL DE CONSUMO		3.3.90.30.00	7.246,88			
	PASSAGENS E DESPESAS COM LOCOMOÇÃO		3.3.90.33.00	7.246,88			
	OUTROS SERVIÇOS DE TERCEIROS - PESSOA FÍSICA		3.3.90.36.00	1.449,38			
	OUTROS SERVIÇOS DE TERCEIROS - PESSOA JURÍDICA		3.3.90.39.00	3.623,44			
TOTAL							12.994.703,14



PREFEITURA MUNICIPAL DE ALIANÇA
RUA DOMINGOS BRAGA, S/N - CNPJ:10164028/0001-18

Orçamento Programa - Exercício de 2018

Página 46

QUADRO AUXILIAR DE DETALHAMENTO DA DESPESA

Lei: 1590, Data: 23/11/2013

PODER	30	FUNDOS ESPECIAIS
ORGÃO	06	FUNDO MUNICIPAL DE DESENVOLVIMENTO SOCIAL - FEM
UNIDADE	00	FUNDO MUNICIPAL DE DESENVOLVIMENTO SOCIAL - FEM

Aplicação Programada	Proj/Ativ	Finalidade	Categoria	Detalhada	TotalGrupo	Total Categ.	Total Func.
		F.R. - C.A.					
INFRA-ESTRUTURA URBANA	15.451.0006.1067.0000						2.005.555,14
4 DESPESAS DE CAPITAL						2.005.555,14	
4 INVESTIMENTOS					2.005.555,14		
OBRAS E INSTALAÇÕES			4.4.90.51.00	2.005.555,14			
TOTAL							2.005.555,14

Totais por Programa

Programa	Descrição	Total
0000	ENCARGOS ESPECIAIS	1.039.408,65
0001	PROCEDIMENTO LEGISLATIVO	2.710.330,49
0002	SUPORTE ADMINISTRATIVO	5.871.181,36
0003	APOIO AO ENSINO MEDIO	433.597,62
0004	CULTURA JUNTO A VOCE	1.119.579,79
0005	VALORIZACAO DO SERVIDOR PUBLICO	31.058,03
0006	DESENVOLVIMENTO ECONOMICO SUSTENTAVEL	2.611.911,41
0007	PREVIDENCIA SOCIAL	11.079.899,38
0008	APOIO AO ESTUDANTE UNIVERSITARIO	55.965,02
0009	ALIANCA MINHA TERRA	496.928,44
0010	SERVICOS URBANOS EFICIENTES	3.168.643,48
0011	ALIANCA MAIS BELA	217.406,21
0012	ALIANCA RESGATANDO VIDAS	13.052.089,94
0013	ESPORTE É VIDA	419.283,39
0014	SERVICO DE UTILIDADE PUBLICA	2.381.664,04
0015	TRANSPORTE ESCOLAR COM SEGURANCA	320.932,95
0016	ALIANCA MAIS CRIANCA NA ESCOLA	2.106.846,29
0017	EDUCACAO FUNDAMENTAL DE QUALIDADE	25.151.114,36
0018	PROTECAO SOCIAL BASICA	300.227,61
0019	PROTECAO SOCIAL ESPECIAL	2.695.514,65
0020	AGUAS DE ALIANCA	555.855,86
0021	ALIANCA MAIS SEGURA	98.350,44
9999	RESERVA DE CONTINGENCIA	802.222,06
	Total Geral:	76.720.011,47

Totais por Projeto

Projeto	Descrição	Total
1001	MELHORIA DO PREDIO DA CAMARA MUNICIPAL	22.775,88
1002	CONSTRUCAO DE ESCOLA DE ENSINO FUNDAMENTAL	120.333,31
1003	AMPLIACAO DO ESPACO FISICO DAS ESCOLAS DO ENSINO FUNDAMENTAL	447.875,31
1004	AQUISICAO DE EQUIPAMENTO PARA ESCOLAS	207.053,51
1005	AQUISICAO DE VEICULOS INCLUSIVE ONIBUS	312.967,03
1006	CONSTRUCAO DE QUADRAS ESPORTIVAS NAS ESCOLAS	300.227,59
1007	AQUISICAO DE EQUIPAMENTO ESCOLA DE EDUCACAO INFANTIL	207.053,51

**PREFEITURA MUNICIPAL DE ALIANÇA**

RUA DOMINGOS BRAGA, S/N - CNPJ:10164028/0001-18

Orçamento Programa - Exercício de 2018

Página 47

QUADRO AUXILIAR DE DETALHAMENTO DA DESPESA

Lei: 1590, Data: 23/11/2013

1008	CONSTRUCAO DE CRECHES	434.812,38
1009	CONSTRUCAO DO CENTRO ADMINISTRATIVO	155.290,13
1010	IMPLANTACAO DE GALERIAS DE AGUAS PLUVIAIS	207.053,51
1011	EXECUCAO DE PAVIMENTACAO E OBRAS COMPLEMENTARES	207.053,50
1012	CONSTRUCAO DE OBRAS DE ARTE DE ENGENHARIA (URBANA)	103.526,76
1013	DESAPROPRIACAO DE AREAS	103.526,76
1014	CONSTRUCAO DE MURO DE ARRIMO E ESCADARIAS	51.763,37
1015	CALCADAS E OBRAS COMPLEMENTARES	103.526,74
1016	CONSTRUCAO DE PRACAS	155.290,13
1017	URBANIZACAO DE RUAS	103.526,76
1018	MELHORIA EM PREDIOS PUBLICOS	155.290,13
1019	AMPLIACAO DE PRACAS, PARQUES E JARDINS	155.290,14
1020	CONSTRUCAO DE MELHORIAS SANITARIAS	155.290,13
1021	CONSTRUCAO DE REDE DE ESGOTO	103.526,76
1022	CONSTRUCAO DE MORADIAS	103.526,74
1023	INFRA ESTRUTURA EM OBRAS HABITACIONAL	207.053,51
1024	AQUISICAO DE AREAS DESTINADAS A HABITACAO	82.821,40
1025	CONSTRUCAO DE ATERRO SANITARIO	155.290,13
1026	CONSTRUCAO DE ACUDES E BARREIRAS	103.526,76
1027	PERFURACAO DE POCOS	51.763,37
1028	CONSTRUCAO DE SERVICOS DE ABASTECIMENTO D'AGUA	155.290,13
1029	CONSTRUCAO E OU AMPLIACAO DE ABRIGO DE PASSAGEIROS	72.468,73
1030	CONSTRUCAO E OU AMPLIACAO DE ESTRADAS VICINAIS	51.763,40
1031	CONSTRUCAO DE OBRAS DE ARTE DE ENGENHARIA (ESTRADAS)	51.763,37
1032	CONSTRUCAO DE QUADRAS ESPORTIVAS	207.053,50
1033	AQUISICAO DE UMA PATRULHA MECANIZADA	97.263,38
1034	CONSTRUCAO DE ESCOLAS DO ENSINO FUNDAMENTAL	103.526,76
1035	AMPLIACAO DOS ESPACOS FISICOS DAS ESCOLAS DO ENSINO FUNDAMENTAL	51.763,37
1036	AQUISICAO DE EQUIPAMENTOS PARA ESCOLAS	51.763,37
1037	AQUISICAO DE VEICULOS INCLUSIVE ONIBUS	51.763,37
1038	CONSTRUCAO DE ESCOLAS DO ENSINO FUNDAMENTAL	253.193,43
1039	AMPLIACAO DO ESPACO FISICO DAS ESCOLAS DO ENSINO FUNDAMENTAL	381.732,14
1040	AQUISICAO DE EQUIPAMENTOS PARA AS ESCOLAS	103.526,76
1041	CONSTRUCAO DE QUADRAS ESPORTIVAS NAS ESCOLAS	103.526,76
1042	CONSTRUCAO DE CENTROS DE REFERENCIA DA ASSISTENCIA SOCIAL	248.464,22
1043	AQUISICAO DE EQUIPAMENTOS E VEICULO PARA FUNDO DE ASSISTENCIA SOCIAL	51.763,38
1044	CONSTRUCAO E OU AMPLIACAO DE UNIDADES BASICAS DE SAUDE	207.053,51
1045	AQUISICAO DE EQUIPAMENTOS VEICULOS PARA UNIDADES BASICA DE SAUDE	155.290,13
1046	AQUISICAO DE EQUIPAMENTOS E VEICULOS	207.053,51
1067	INFRA-ESTRUTURA URBANA	2.005.555,14
1121	CONSTRUCAO DE ESCOLA FUNDAMENTAL EM TEMPO INTEGRAL	101.140,00
1122	IMPLANTACAO DE COZINHA COMUNITARIA MUNICIPAL	300.000,00
1123	IMPLANTACAO DE UNIDADES DE ACOLHIMENTO DA PESSOA IDOSA	120.000,00
Total Geral:		9.649.553,61

Totais por Atividade

Atividade	Descrição	Total
2001	MANUTENCAO DAS ATIVIDADES LEGISLATIVAS	749.906,40
2002	MANUTENCAO DAS ATIVIDADES ADMINISTRATIVAS	1.723.347,81
2003	MANUTENCAO DO CONTROLE INTERNO	159.948,86
2004	AMORTIZACAO DA DÍVIDA	54.351,54
2005	MANUTENCAO E DESENVOLVIMENTO DAS ATIVIDADES GABINETE DO PREFEITO	481.951,39
2006	MANUTENCAO DAS ATIVIDADES DO CONTROLE INTERNO	104.562,03
2007	MANUTENCAO DESENVOLVIMENTO DAS ATIVIDADES SECRETARIA DE GOVERNO	858.947,21
2008	MANUTENCAO E DESENVOLVIMENTO DAS ATIVIDADES DA SEC ADMINISTRACAO	2.148.490,83
2009	MANUTENCAO DA GUARDA MUNICIPAL	41.410,72
2010	PARTICIPACAO DE CONSORCIO	10.352,68
2011	MANUTENCAO DO CLUBE MUNICIPAL	36.234,38
2012	VALORIZACAO, QUALIFICACAO E CAPACITACAO DE RECURSOS HUMANOS	31.058,03
2013	MANUTENCAO DE CONVENIOS COM POLICIA E JUSTICA ESTADUAL	36.234,37

QUADRO AUXILIAR DE DETALHAMENTO DA DESPESA

Lei: 1590, Data: 23/11/2013

2014	IMPLANTACAO DO SISTEMA DE MONITORAMENTO URBANO	62.116,07
2015	MANUTENCAO DESENVOLVIMENTO ATVIDAD SEC DE FINANÇAS E PLANEJAMENTO	1.114.569,07
2016	CONTRIBUICAO PARA O PASEP	219.476,72
2018	MANUTENCAO PROGRAMA DE ALIMENTACAO ESCOLAR	581.271,49
2019	MANUTENCAO DO PROGRAMA MAIS EDUCACAO	351.990,97
2020	MANUTENCAO ATVIDADE DA SEC DE EDUCACAO	335.487,25
2021	MANUTENCAO DESENVOLVIMENTO DAS ATIVIDADES ENSINO FUNDAMENTAL	999.995,22
2022	MANUTENCAO DO PROGRAMA TRANSPORTE ESCOLAR	313.582,54
2023	MANUTENCAO DE UNIDADES ESCOLARES DO ENSINO BASICO	690.418,49
2024	AQUISICAO DE KITS PEDAGOGICOS	191.475,00
2025	MANUTENCAO DAS ATIVIDADES DO ENSINO MEDIO	336.680,01
2026	MANUTENCAO DO PROGRAMA ALIMENTACAO ESCOLAR - ENS MEDIO	26.602,23
2027	MANUTENCAO DO PROGRAMA CAMINHO DA UNIVERSIDADE	55.965,02
2028	MANUTENCAO E DESENVOLVIMENTO ATVIDADE ENSINO INFANTIL E CRECHE	85.782,27
2029	MANUTENCAO DA EDUCACAO DE JOVENS E ADULTOS	93.884,45
2030	MANUTENCAO DESENVOLVIMENTO ATVIDADE SEC CULTURA TURISMO E ESPORTE	203.367,99
2031	REALIZACAO DE EVENTOS CULTURAIS	869.624,74
2032	MANUTENCAO DAS ATIVIDADES DA BIBLIOTECA	46.587,06
2033	MANUTENCAO DO ARQUIVO	41.410,72
2034	REALIZACAO E PARTICIPACAO DE JOGOS E EVENTOS ESPORTIVOS	129.408,46
2035	APOIO A REALIZACAO DE ATVIDADE E EVENTOS REALICIONADO TURISMO	36.234,37
2036	REALIZACAO DE EVENTOS RECREATIVOS COMEMORATIVOS E DE LAZER	62.116,07
2037	MANUTENCAO DAS ATIVIDADES DA SECRETARIA DE SAUDE	186.348,18
2038	MANUTENCAO DAS ATIVIDADES DO CONSELHO MUNICIPAL DE SAUDE	10.352,68
2039	MANUTENCAO E DESENVOLVIMENTO DAS ATVIDADES SEC ASSISTENCIA SOCIAL	212.084,93
2040	MANUTENCAO DAS ATIVIDADES DOS CONSELHOS	31.058,03
2041	MANUTENCAO E DESENVOLVIMENTO DAS ATVIDADES SEC DE OBRAS	828.762,75
2042	RECUPERACAO DE MORADIAS	51.763,40
2043	MANUTENCAO FUNDO DE HABITACAO	20.705,36
2044	ELABORACAO DE ESTUDOS E PROJETOS DE INTERVENCOES URBANAS	31.058,03
2045	MANUTENCAO DOS SERVICOS DE ABASTECIMENTO D'AGUA	245.275,60
2046	APOIO A PROJETOS DE INFRAESTRUTURA TURISTICA	77.645,08
2047	MANUTENCAO DOS ESPACOS ESPORTIVOS	20.705,36
2048	MANUTENCAO DE PREDIOS PUBLICOS	103.526,77
2049	CONSERVACAO DE RUAS E AVENIDAS	51.763,38
2050	LIMPEZA E CONSERVACAO DE GALERIAS	51.763,38
2051	MANUTENCAO DE CEMITERIOS	46.069,40
2052	MANUTENCAO DE PRACAS, PARQUES E JARDINS	32.093,31
2053	MANUTENCAO DA ROCADA EM TERRENOS BALDIOS	15.529,02
2054	MANUTENCAO DA ILUMINACAO PUBLICA	554.903,42
2055	MANUTENCAO DA LIMPEZA PUBLICA	610.807,86
2056	MANUTENCAO DA PAVIMENTACAO E SERVICOS COMPLEMENTARES	155.290,14
2057	MANUTENCAO E DESENVOLVIMENTO DAS ATVIDADES SEC SERVICOS PUBLICOS	1.236.316,53
2058	MANUTENCAO DE ESPACOS E ATVIDADES AMBIENTAIS	31.058,04
2059	MANUTENCAO E REVITALIZACAO DA ARBORIZACAO E AREAS VERDES	31.058,04
2060	MANUTENCAO E DESENVOLVIMENTO DE ESTRADAS VICINAIS	144.937,45
2061	MANUTENCAO E DESENVOLVIMENTO DAS ATVIDADES SEC ASSUNTOS JURIDICOS	63.772,48
2062	MANUTENCAO E DESENVOLVIMENTO DAS ATVIDADES DA SEC DES ECONOMICO	89.343,61
2063	MANUTENCAO DAS ATVIDADES DA SEC DE AGRICULTURA E REFORMA AGRARIA	181.637,69
2064	IMPLANTACAO DE HORTA ORGANICA	20.705,36
2065	PROGRAMA DE APOIO AO MICRO E PEQUENO PRODUTOR RURAL	20.705,36
2066	ELETRIFICACAO RURAL	31.058,03
2067	PADRONIZACAO DOS BANCOS DE FEIRA	51.763,39
2068	MANUTENCAO DA EDUCACAO DE JOVENS E ADULTOS	560.535,28
2069	MANUTENCAO E DESENVOLVIMENTO DAS ATVIDADES ENSINO FUNDAMENTAL	15.776.735,61
2070	MANUTENCAO E DESENVOLVIMENTO DAS ATVIDADES EDUCACAO INFANTIL	555.586,68
2071	MANUTENCAO E DESENVOLVIMENTO DAS ATVIDADES DO ENSINO FUNDAMENTAL	2.457.725,21
2072	MANUTENCAO DO TRANSPORTE ESCOLAR	41.410,71
2073	MANUTENCAO DE UNIDADES ESCOLARES	51.763,38
2074	MANUTENCAO PROGRAMA ALIMENTACAO ESCOLAR (INFANTIL)	70.315,38
2075	MANUTENCAO PROGRAMA ALIMENTACAO ESCOLAR (EJA)	81.024,17
2076	MANUTENCAO PROGRAMA ALIMENTACAO ESCOLAR (FUNDAMENTAL)	384.411,42
2077	MANUTENCAO DO PROGRAMA DINHEIRO DIRETO NA ESCOLA - PDDE	17.896,68
2078	MANUTENCAO DO PROGRAMA DE TRANSPORTE ESCOLAR	417.833,99
	MANUTENCAO DO PROGRAMA MAIS EDUCACAO	



PREFEITURA MUNICIPAL DE ALIANÇA
RUA DOMINGOS BRAGA, S/N - CNPJ:10164026/0001-18

Orçamento Programa - Exercício de 2018

Página 49

QUADRO AUXILIAR DE DETALHAMENTO DA DESPESA

Lei: 1590, Data: 23/11/2013

2079		130.675,61
2080	MANUTENCAO DO ENSINO FUNDAMENTAL	84.320,50
2081	MANUTENCAO DO FUNDO DE ASSISTENCIA SOCIAL	282.628,07
2082	MANUTENCAO E IMPLEMENTACAO DAS ACOES DE PROTECAO SOCIAL BASICA AO IDOSO	20.705,36
2083	MANUTENCAO DAS ATVIDADES DO BPC NAS ESCOLAS	15.529,02
2084	MANUTENCAO DO CONSELHO TUTELAR	120.091,05
2085	MANUTENCAO DO PETI - AEPETI	32.468,73
2086	MANUTENCAO PROGRAMA DE VALORIZACAO HUMANA	207.053,50
2088	MANUTENCAO DO CRAS	279.522,27
2089	MANUTENCAO DO CREAS	119.055,78
2090	MANUTENCAO E IMPLANTACAO DAS ACOES DE PROTECAO SOCIAL A FAMILIA - IGD/PBF	155.290,15
2091	PROGRAMA DE PRIMEIRA INFANCIA - CRIANÇA FELIZ	41.410,72
2092	MANUTENCAO DO PROGRAMA QUALIFICAÇÃO PROFISSIONAL ACESSUAS	121.126,32
2093	MANUTENCAO DAS ATVIDADES DE SERVICO ESPECIALIZADO EM ABORDAGEM SOCIAL	15.529,02
2094	MANUTENCAO DOS PROGRAMAS DE ENFRENTAMENTO A POBREZA	124.232,11
2095	MANUTENCAO DO PROGRAMA BOLSA FAMILIA - IGD SUAS	258.816,89
2096	APOIO AS ASSOCIACOES E COOPERATIVAS DE TRABALHO	25.881,70
2097	MANUTENCAO DAS ATVIDADES DO FUNDO CRIANCA E DO ADOLESCENTE	62.116,08
2098	MANUTENCAO IMPLEMENTACAO ACOES PROT SOCIAL BASICA A CRIANCA E ADOLESCENTE	25.881,70
2099	MOBILIZACAO E REALIZACAO DE EVENTOS	20.705,36
2100	MANUTENCAO CASA APOIO CRIANCA E ADOLESCENTE SIT RISTCO VULNERALIDADE SOCIAL	31.416,06
2101	MANUTENCAO DA ADMINISTRACAO DO FUNDO DE PREVIDENCIA	685.864,78
2102	PAGAMENTO DE NATIVOS, PENSIONISTAS E OUTROS BENEFICIOS	10.394.034,60
2103	MANUTENCAO DAS ATVIDADES DA FARMACIA BASICA	250.935,07
2104	MANUTENCAO DAS UNIDADES BASICAS DE SAUDE	37.269,63
2105	MANUTENCAO DAS ACOES DE PREVENCAO A SAUDE	18.634,80
2106	MANUTENCAO DA ESTRATEGIA SAUDE DA FAMILIA	991.118,98
2108	MANUTENCAO DA REDE MUNICIPAL DE SAUDE MEDIA/ALTA COMPLEXIDADE	212.851,00
2109	MANUTENCAO DO SERVICO ATENDIMENTO MOVEI DE URGENCIA - SAMU	140.258,03
2110	MANUTENCAO E DESENVOLVIMENTO DAS ATVIDADES DA UNIDADE MISTA	2.904.474,18
2111	MANUTENCAO DAS ATVIDADES DA VIGILANCIA SANITARIA	60.432,61
2113	MANUTENCAO DAS ATVIDADES DE EPIDEMIOLOGIA E CONTROLE DOENCAS	61.287,81
2115	MANUTENCAO DAS ATVIDADES DA FARMACIA BASICA	72.468,73
2116	MANUTENCAO DAS UNIDADES BASICAS DE SAUDE	24.846,43
2117	MANUTENCAO DA ACOES DE PREVENCAO A SAUDE	20.705,36
2118	MANUTENCAO DA ESTRATEGIA SAUDE DA FAMILIA	4.264.140,78
2119	MANUTENCAO DO FUNDO MUNICIPAL DE SAUDE	129.822,58
2120	MANUTENCAO DA ACADEMIA DA SAUDE	77.645,07
2121	MANUTENCAO DA FARMACIA HOSPITALAR	412.783,95
2122	AMPLIACAO E REFORMA DE POSTOS DE SAUDE E UNIDADE MISTA	103.526,76
2123	MANUTENCAO DA REDE MUNICIPAL DE SAUDE MEDIA/ALTA COMPLEXIDADE	138.587,08
2124	MANUTENCAO DO SERVICO DE ATENDIMENTO MOVEI DE URGENCIA - SAMU	180.710,12
2125	MANUTENCAO E DESENVOLVIMENTO DAS ATVIDADES DA UNIDADE MISTA	1.852.580,27
2126	MANUTENCAO DAS ATVIDADES DE VIGILANCIA SANITARIA	102.569,70
2128	MANUTENCAO DAS ATVIDADES DE EPIDEMIOLOGIA E CONTROLE DE DOENCAS	170.956,19
2130	MANUTENCAO DOS SERV.DE CONV.E FORT.DE VINCULOS	325.902,72
2131	MANUTENCAO DO PROGRAMA DE SEGURANCA ALIMENTAR E NUTRICIONAL	221.722,09
2133	MANUTENCAO DAS ATVIDADES DO CAPS MUNICIPAL	57.386,80
2134	AQUISICAO DE MATERIAL DIDATICO, PARADIDATICO E PEDAGOGICOS	50.570,00
2135	MANUTENCAO DO PROGRAMA DE EDUCACAO BASICA DO CAMPO	15.171,00
2136	MANUTENCAO DO PROGRAMA DE MONITORAMENTO E RESULTADOS DA EDUCACAO BASICA	15.171,00
2139	MANUTENCAO DAS ATVIDADES DO PROGRAMA DE LIBERDADE ASSISTIDA	20.000,00
2140	MANUTENCAO DE CURSOS PROFISSIONALIZANTES	30.000,00
2141	RECUPERACAO DE CASAS POPULARES	70.000,00
	Total Geral:	65.228.827,15

Totais por Operação Especial

Op.Esp.	Descrição	Total
0001	PAGAMENTO DE DVIDA DE PREVIDENCIA - ALIANCAPREV	621.160,54
0002	PAGAMENTO DE DVIDAS PASEP	20.705,35



PREFEITURA MUNICIPAL DE ALIANÇA
RUA DOMINGOS BRAGA, S/N - CNPJ:10164028/0001-18

Orçamento Programa - Exercício de 2018

Página 50

QUADRO AUXILIAR DE DETALHAMENTO DA DESPESA

Lei: 1590, Data: 23/11/2013

0003	PAGAMENTO DÍVIDA INSS	248.464,22
0004	PAGAMENTO PARCELAMENTO DÉBITO CELPE	97.315,15
0005	PAGAMENTO PARCELAMENTO DÉBITO COMPESA	20.705,35
0006	PAGAMENTO DE PRECATORIOS	10.352,68
0007	PAGAMENTO SENTENÇAS JUDICIAIS	10.352,68
0008	PAGAMENTO DE ENCARGOS DA DÍVIDA PÚBLICA	10.352,68
9999	RESERVA DE CONTINGENCIA	802.222,06
Total Gerat:		1.841.630,71

DESPESA ORÇADA POR FUNÇÃO

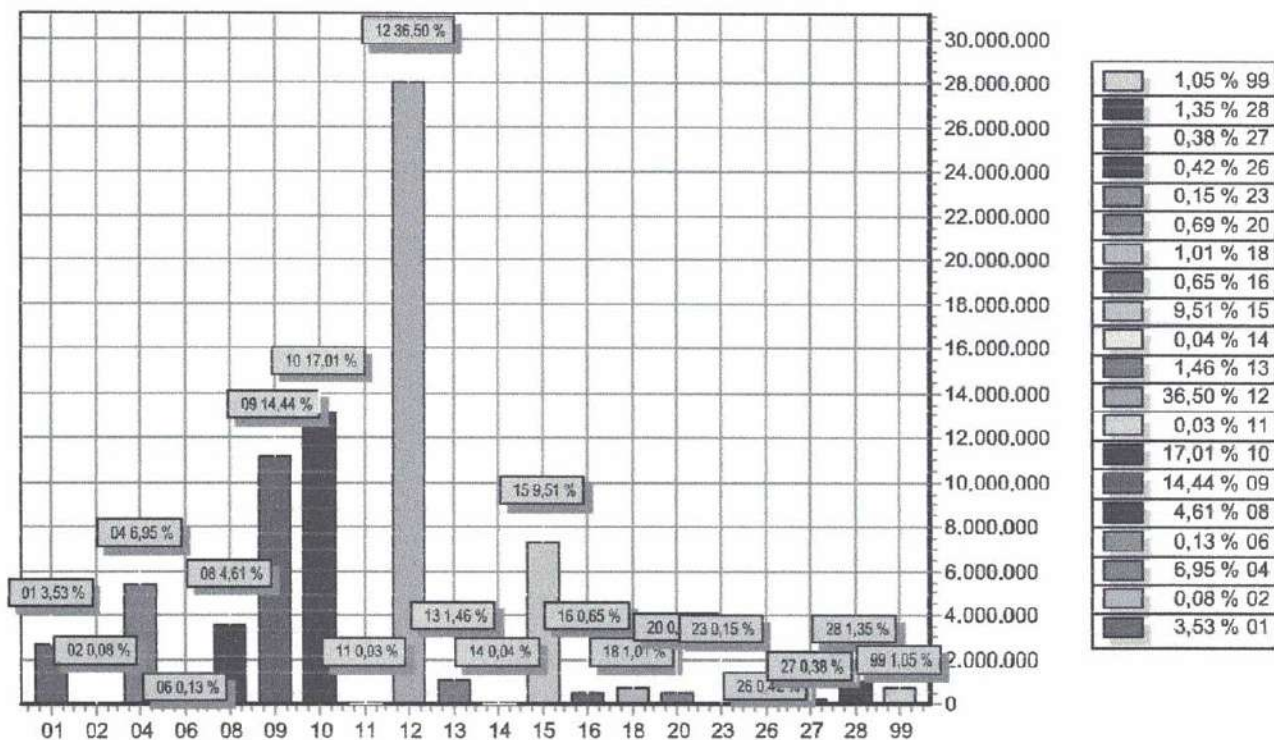

FUNÇÃO	DOTAÇÃO
01 Legislativa	2.710.330,49
02 Judiciária	63.772,48
04 Administração	5.333.097,52
06 Segurança Pública	98.350,44
08 Assistência Social	3.533.515,53
09 Previdência Social	11.079.899,38
10 Saúde	13.052.089,94
11 Trabalho	25.881,70
12 Educação	28.006.340,16
13 Cultura	1.119.579,79
14 Direitos da Cidadania	31.058,03
15 Urbanismo	7.297.045,79
16 Habitação	496.928,44
18 Gestão Ambiental	773.262,07
20 Agricultura	532.541,67
23 Comércio e Serviços	113.879,45
26 Transporte	320.932,95
27 Desporto e Lazer	289.874,93
28 Encargos Especiais	1.039.408,65
99 Reserva de Contingência	802.222,06
TOTAL	76.720.011,47



PREFEITURA MUNICIPAL DE ALIANÇA

RUA DOMINGOS BRAGA, S/N

10164028/0001-18

Exercício: 2018

RECEITA PREVISTA

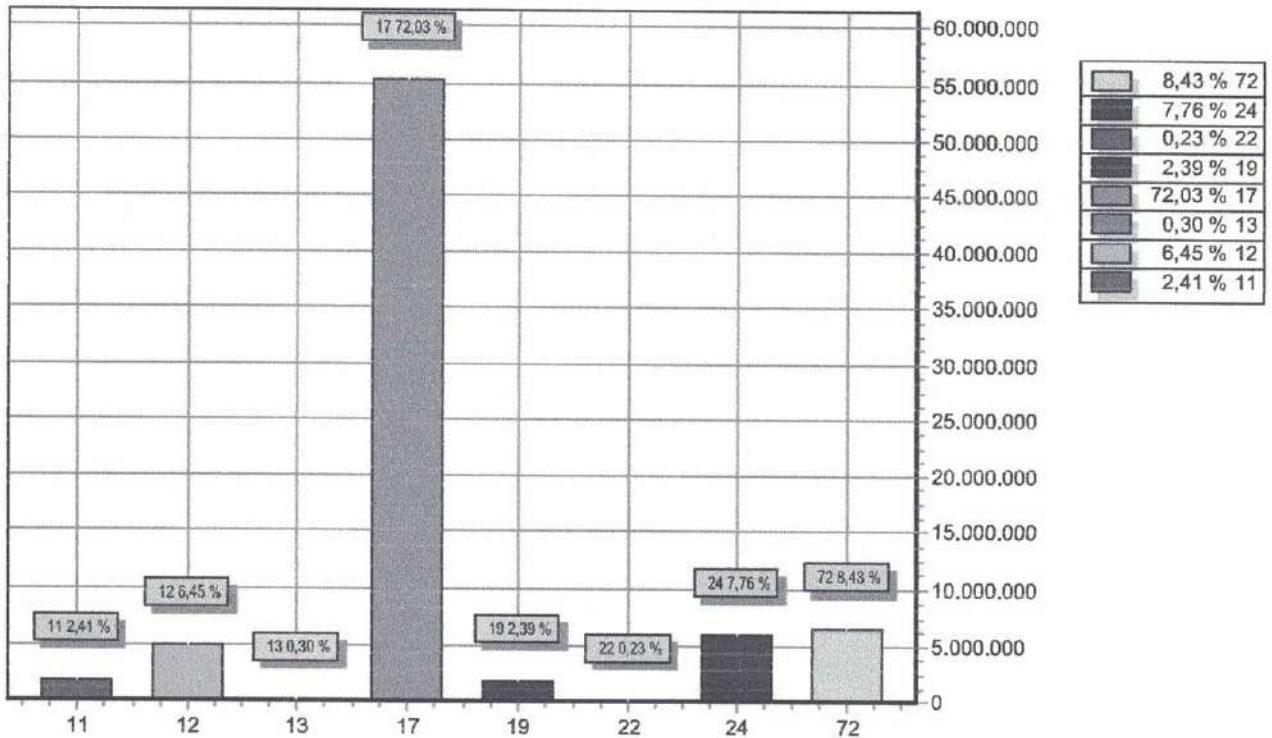

CODIGO	PREVISTO
11 IMPOSTOS, TAXAS E CONTRIBUIÇÕES DE MELHORIA	1.849.445,62
12 CONTRIBUIÇÕES	4.950.338,92
13 RECEITA PATRIMONIAL	229.777,63
17 TRANSFERÊNCIAS CORRENTES	55.258.948,86
19 OUTRAS RECEITAS CORRENTES	1.835.115,30
22 ALIENAÇÃO DE BENS	178.583,66
24 TRANSFERÊNCIAS DE CAPITAL	5.952.788,50
72 CONTRIBUIÇÕES (INTRA)	6.465.012,98
TOTAL	76.720.011,47